План красных линий
(разбивочный чертеж красных линий)

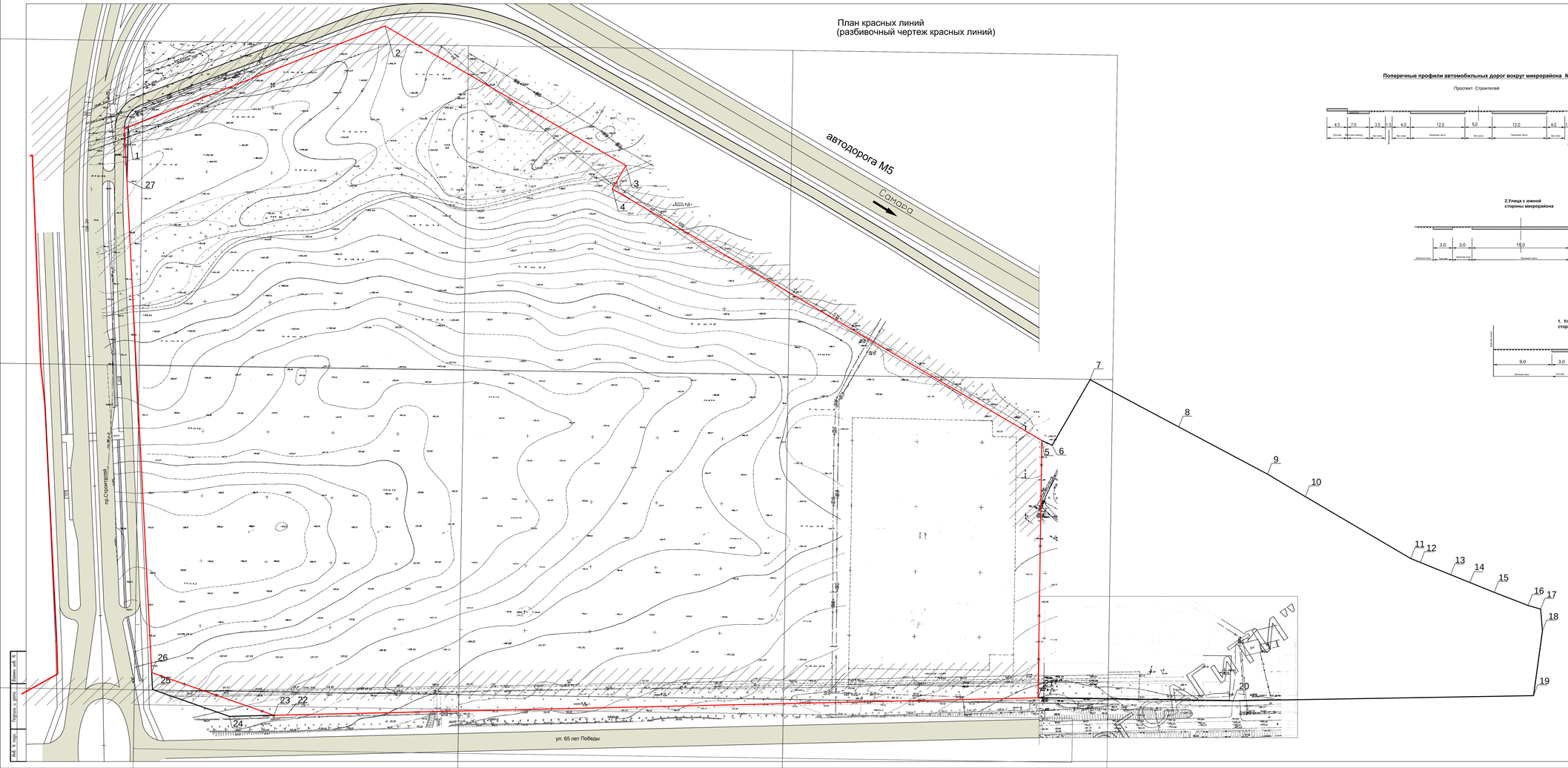

Поперечные профили автомобильных дорог вокруг микрорайона № 7

Проспект Строителей

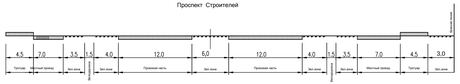

2.Улица с южной стороны микрорайона

1. Улица с северной стороны микрорайона

ВЕДОМОСТЬ КООРДИНАТ

N п/п	X	Y
1	386878,56	2221820,74
2	386956,54	2222018,49
3	386948,96	2222204,07
4	386830,93	2222193,57
5	386637,08	2222524,42
6	386633,39	2222532,38
7	386683,91	2222561,63
8	386647,52	2222629,98
9	386611,13	2222698,33
10	386593,83	2222727,41
11	386546,15	2222806,58
12	386543,13	2222816,02
13	386533,66	2222839,36
14	386527,64	2222854,19
15	386520,06	2222872,69
16	386510,01	2222898,94
17	386507,15	2222906,68
18	386490,29	2222910,04
19	386440,48	2222903,17
20	386436,51	2222871,71
21	386438,78	2222521,50
22	386425,57	2221942,92
23	386426,34	2221932,69
24	386424,55	2221898,52
25	386445,23	2221839,39
26	386458,24	2221836,74
27	386837,36	2221818,69

УСЛОВНЫЕ ОБОЗНАЧЕНИЯ

- Действующая красная линия
- Красная линия подлежащая отмене
- Устанавливаемые красные линиии
- Охранные зоны ЛЭП
- Автодорога

Данный лист см. совместно с листами комплекта 183.В.07с-ППТ.1

Заказчик-ООО"Застава", ООО"ЗКМ Мега"

183.В.07с–ППТ.1

Проект внесения изменений в проект планировки микрорайона №7(М) II-й очереди строительства жилого района Кубинка, ограниченный постоянными транзитными проездами в границах города Самары, и проект межевания территории микрорайона №7 II-й очереди строительства жилого района Кубинка, ограниченный постоянными транзитными проездами в границах города Самары, утвержденный постановлением администрации городского округа Самара от 06.02.2015 №80

Изм.	Кол.уч.	Лист	N док.	Подпись	Дата
Разработал		Стрекалова			
Рук.гр.		Пятыбо			
Проверил		Пятыбо			
ГИП		Сивков			
Контр.		Гавкина			
Нач. АПО		Мокрушин			

Основная часть

Стадия	Лист	Листов
ППТ	2	

План красных линий (разбивочный чертеж красных линий)

ООО "Гражданпроект"

Формат А1(594x1051)

Взам. инв. N

Подпись и дата

Инв. N подл.