



Администрация города Пензы

ПОСТАНОВЛЕНИЕ

от 30.11.2018 № 2218/1

Об утверждении проекта планировки и проекта межевания территории линейного объекта «Реконструкция дороги по ул. Новоселов, г. Пенза»

На основании ст. 45, 46 Градостроительного кодекса РФ, Федерального закона от 06.10.2003 № 131-ФЗ «Об общих принципах организации местного самоуправления в Российской Федерации», Генерального плана города Пензы, утвержденного решением Пензенской городской Думы от 28.03.2008 № 916-44/4, Правил землепользования и застройки города Пензы, утвержденных решением Пензенской городской Думы от 22.12.2009 № 229-13/5, постановления администрации города Пензы от 21.08.2017 № 1521/1 «О подготовке проекта планировки и проекта межевания территории линейного объекта «Реконструкция дороги по ул. Новоселов, г. Пенза», протокола публичных слушаний от 06.11.2018, заключения о результатах публичных слушаний от 06.11.2018, опубликованного в спецвыпуске муниципальной газеты «Пенза» от 12.11.2018 № 31, в целях обеспечения эффективного и рационального использования земель, на которые распространяются полномочия органов местного самоуправления города Пензы по их управлению, руководствуясь ст. 33 Устава г. Пензы,

Администрация города Пензы постановляет:

1. Утвердить проект планировки и проект межевания территории линейного объекта «Реконструкция дороги по ул. Новоселов, г. Пенза» (приложение).
2. Информационно – аналитическому отделу администрации города Пензы в течение семи дней с момента выхода опубликовать настоящее постановление в муниципальной газете «Пенза» и разместить на официальном сайте администрации города Пензы в информационно-телекоммуникационной сети Интернет.
3. Контроль за выполнением настоящего постановления возложить на заместителя главы администрации города Пензы по земельным и градостроительным вопросам, начальника Управления градостроительства и архитектуры администрации города Пензы.

Глава администрации города

В.Н. Кувайцев

Приложение
к постановлению администрации города
от 30.11.2018 № 2218/1

«Проект планировки и проект межевания территории линейного объекта «Реконструкция дороги по ул. Новоселов, г. Пенза».

(чертеж красных линий 4 листа, чертеж границ зон планируемого размещения линейных объектов 4 листа, чертеж зон действия публичных сервитутов 6 листов, схема размещения границы элемента планировочной структуры, чертеж границ образуемых земельных участков, 6 листов перечень и сведения о площади образуемых земельных участков, положение о размещении объектов капитального строительства.)

Данные чертежи являются неотъемлемой частью проекта планировки и проекта межевания территории линейного объекта «Реконструкция дороги по ул. Новоселов, г. Пенза», оригинал которых хранится в архиве администрации города Пензы.

Количество листов: 54 л.

Положение о размещении объектов капитального строительства

Проект планировки территории разработан МУП «Объединенная городская служба архитектуры, градостроительства и технической инвентаризации» на основании постановления Администрации города Пензы от 21.08.2017 №1521/1 «О подготовке проекта планировки и проекта межевания территории линейного объекта «Реконструкция дороги по ул. Новоселов, в г. Пензе» в соответствии с договором на выполнение проектных работ и заданием на проектирование.

Проект планировки линейного объекта выполнен с учетом положений следующих нормативно-правовых документов:

- Федеральный закон от 29.12.2004 №190-ФЗ «Градостроительный кодекс РФ»;
 - Федеральный закон от 25.10.2001 №136-ФЗ «Земельный кодекс РФ»;
 - Федеральный закон от 22.07.2008 №123-ФЗ «Технический регламент о требованиях пожарной безопасности»;
 - СП 42.13330.2016 «СНиП 2.07.01-89* Градостроительство. Планировка и застройка городских и сельских поселений»;
 - СанПиН 2.2.1/2.1.1.1200-03 «Санитарно-защитные зоны и санитарная классификация предприятий, сооружений и иных объектов»;
 - СНиП 11-04-2003 «Инструкция о порядке разработки, согласования, экспертизы и утверждения градостроительной документации», в части, не противоречащей Градостроительному кодексу РФ;
 - РДС 30-201-98 «Инструкция о порядке проектирования и установления красных линий в городах и других поселениях Российской Федерации»;
 - Местные нормативы градостроительного проектирования города Пензы, утвержденные решением Пензенской городской Думы от 30.10.2015 №299-13/6;
 - СП 34.13330.2012 "Автомобильные дороги. Актуализированная редакция СНиП 2.05.02-85* (с Изменениями №1)";
 - ОДМ 218.2.020-2012 "Методические рекомендации по оценке пропускной способности автомобильных дорог"
 - Методические рекомендации по проектированию автобусных остановок. Союздорнии, М., 1975.
- При разработке проекта планировки учтена ранее выполненная градостроительная документация по территориальному планированию:
- Генеральный план города Пензы (утв. Решением Пензенской городской Думы от 28.03.2008 №916-44/4);

- Правила землепользования и застройки г.Пензы, утвержденные решением Пензенской городской Думы №229-13/5 от 22.12.2009г.;

- Проект планировки и проект межевания территории линейного объекта «Сети водоснабжения в микрорайоне, расположенном между пос. Нефтяник и пос. Заря», ООО «Вектор УГиА», 2013 г.;

- Исходная проектная документация по объекту «Реконструкция дороги по ул. Новоселов, г. Пенза», ООО «ТЭС-ГИП», г. Санкт-Петербург, 2017 г..

Площадка строительства линейного объекта "Реконструкция дороги по ул. Новоселов, в г. Пензе", находится в северо-западной части города в соответствии с «Правилами землепользования застройки г.Пензы» является зоной Ж-1, граничит с существующей трассой М-5 в городе Пензе.

Реконструируемая улица находится в северо-западной части города Пенза. Рельеф участка пологоволнистый, с значительным уклоном в западном направлении. Абсолютные отметки изменяются от 156,09 до 206,09 м.

По климатическому районированию территории РФ для строительства участок изысканий относится к подрайону II-B (СНиП 23-01-99*).

Значительное удаление от морей обуславливает континентальность климата, с относительно холодной и продолжительной зимой и теплым, нередко жарким летом.

Реконструируемая улица Новоселов является основной транспортной связью поселков «Нефтяник», «Заря», «Совхоз Заря», «Заря», «Заря-1», «Заря-2». Начиная от трассы М-5 в северном направлении, улица Новоселов является магистральной улицей общегородского значения с регулируемым движением, затем после поворота в восточном направлении ее категория меняется на магистральную улицу районного значения транспортно-пешеходную. Категории улиц и проездов назначены в соответствии с классификацией таблицы 11.1 СП 42.13330.2016 "Градостроительство. Планировка и застройка городских и сельских поселений. Актуализированная редакция СНиП 2.07.01-89*".

Согласно таблицы 11.1 СП 42.13330.2016 "Градостроительство. Планировка и застройка городских и сельских поселений. Актуализированная редакция СНиП 2.07.01-89*":

- магистральные улицы общегородского значения регулируемого движения осуществляют транспортную связь между жилыми, промышленными районами и центром города, центрами планировочных районов; выходы на внешние автомобильные дороги;

- магистральные улицы районного значения транспортно-пешеходные осуществляют транспортную и пешеходную связь между жилыми районами, а также

между жилыми и производственными зонами, общественными центрами, выходы на другие магистральные улицы и дороги;

Основные технико-экономические показатели территории для размещения линейного объекта приведены в таблице 1.

Таблица 1

| № п/п | Наименование показателей | Единица измерения | Современное состояние | Проектное решение |
|-------|--|-------------------|-----------------------|-------------------|
| 1 | Общая площадь земель в границах проектирования В том числе: | га/% | 59,77/100 | 59,77/100 |
| 2 | Зона транспортной инфраструктуры | га/% | - | 56,68/95 |
| 3 | Прочие территории | га/% | - | 3,09/5 |
| 4 | Площадь земельных участков подлежащих изъятию | га | - | 4,88 |
| 5 | Число полос движения | количество | - | 2-4 |
| 6 | Ширина полосы движения | м | - | 3,5 |
| 7 | Ширина тротуара | м | - | 2,25-3 |
| 8 | Общая протяженность проектируемых дорог и проездов в границах проектирования | км | - | 6,81 |



ВЕДОМОСТЬ КООРДИНАТ:

| Номер точки | X | Y | Номер точки | X | Y |
|-------------|-----------|------------|-------------|-----------|------------|
| 1 | 387010.20 | 2223895.61 | 119 | 387893.73 | 2224216.31 |
| 2 | 387009.41 | 2223842.79 | 120 | 387912.97 | 2224263.93 |
| 3 | 387020.97 | 222394.654 | 121 | 387344.05 | 2224114.80 |
| 4 | 387021.75 | 2223899.35 | 122 | 387329.81 | 2224162.75 |
| 5 | 387262.12 | 2223977.25 | 123 | 387306.17 | 2224154.51 |
| 6 | 387264.41 | 2223925.43 | 124 | 387320.43 | 2224106.52 |
| 7 | 387289.08 | 2223933.42 | | | |
| 8 | 387286.79 | 2223985.24 | | | |
| 9 | 387513.15 | 2224047.89 | | | |
| 10 | 387587.50 | 2224032.15 | | | |
| 11 | 387600.02 | 2224019.68 | | | |
| 12 | 387638.91 | 2224030.25 | | | |
| 13 | 387598.11 | 2224070.87 | | | |
| 14 | 387637.84 | 2224081.77 | | | |
| 15 | 387678.66 | 2224092.86 | | | |
| 16 | 387686.36 | 2224064.14 | | | |
| 17 | 387917.92 | 2224096.75 | | | |
| 18 | 387931.19 | 2224069.85 | | | |
| 19* | 387965.57 | 2224092.75 | | | |
| 20* | 387951.22 | 2224043.78 | | | |
| 21* | 387976.64 | 2224041.65 | | | |
| 22* | 387990.99 | 2224090.62 | | | |

* - координаты красных линий, согласно проекту планировки и проекту межевания "Дорожка для участков, выделенных под строительство индивидуальных жилых домов для семей, имеющих 3-х и более детей в районе ул. Клубничная в г. Пензе", 28-18-П/П

УСЛОВНЫЕ ОБОЗНАЧЕНИЯ:

Границы, линии градостроительного зонирования

| | |
|--|--|
| | Граница проектируемой территории |
| | Существующие красные линии |
| | Отменяемые красные линии |
| | Устанавливаемые красные линии |
| | Точка пересечения границ красных линий |



Схема совмещения листов

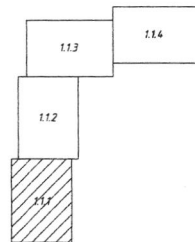

Заказчик: Управление градостроительства и архитектуры города Пензы

Проект планировки и проект межевания территории земельного участка "Реконструкция дороги по ул. Новоселов, 6 в Пензе"

| | | | | | | | | | |
|-----------|----------------|------|--------|---------|------|--------------------------------|---------|------|--------|
| Имя | Колонт. | Лист | № док. | Подпись | Дата | Том 1 | Страниц | Лист | Листов |
| Директор | Григорьев А.В. | | | | | Основа часть | 111 | 111 | |
| ГИП | Бережков Д.П. | | | | | Раздел 1 Графические материалы | 111 | 111 | |
| ГАП | Денисова А.С. | | | | | | | | |
| Выполняет | Савицкий А.А. | | | | | | | | |

Лист 1.11

ВЕДОМОСТЬ КООРДИНАТ:

| № п/п | X | Y | № п/п | X | Y |
|-------|-----------|------------|-------|-----------|------------|
| 23* | 388124.47 | 2224079.85 | 107** | 389395.42 | 2224055.16 |
| 24* | 388133.57 | 2224079.07 | 108** | 389395.35 | 2224105.73 |
| 25* | 388133.16 | 2224025.14 | 109** | 389320.41 | 2224064.40 |
| 26* | 388144.66 | 2224025.01 | 110** | 389320.34 | 2224120.67 |
| 27* | 388145.06 | 2224078.03 | 111** | 389056.45 | 2224116.78 |
| 28* | 388280.30 | 2224067.61 | 112** | 389056.65 | 2224104.03 |
| 29* | 388266.71 | 2224018.02 | 113** | 389017.52 | 2224111.94 |
| 30 | 388889.72 | 2224013.90 | 114** | 389016.72 | 2224162.62 |
| 31 | 388889.13 | 2223963.59 | 115** | 388987.37 | 2224167.03 |
| 32 | 388900.61 | 2223962.17 | 116** | 388988.17 | 2224116.35 |
| 33 | 388901.20 | 2224012.48 | 117** | 388978.34 | 2224168.39 |
| 34 | 389286.23 | 2223960.82 | 118** | 388979.15 | 2224117.70 |
| 35 | 389319.56 | 2223978.18 | | | |
| 36 | 389330.64 | 2223976.60 | | | |
| 37 | 389314.43 | 2223906.07 | | | |
| 38 | 389351.14 | 2223900.61 | | | |
| 39 | 389367.41 | 2223971.37 | | | |
| 40 | 389527.51 | 2223948.60 | | | |
| 41 | 389525.87 | 2223874.61 | | | |

* - координаты красных линий, согласно проекту планировки и проекту межевания "Дорога для участков, выделенных под строительство индивидуальных жилых домов для семей, имеющих 3-х и более детей в районе ул. Клубничная в г. Пензе", 28-18-П11

** - координаты красных линий, согласно проекту планировки и проекту межевания "Внутриквартальная дорога в мкр. №6 "Заря-Г" севернее ул. Магистральная в г. Пензе", 29-18-П11

УСЛОВНЫЕ ОБОЗНАЧЕНИЯ:

| Границы, линии градостроительного зонирования | |
|---|---------------------------------------|
| | Граница проекционной территории |
| | Существующие красные линии |
| | Объектные красные линии |
| | Устанавливаемые красные линии |
| | Точка постановки границ красных линий |

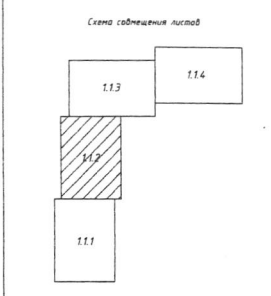

Электронный документ
Имя файла: 1.12
Получено и время: 2018.08.15 10:00:00

| | | | | | | | |
|--------------|--|--|--|--|---|--|--|
| Имя | | | | | Заказчик: Управление градостроительной архитектуры города Пензы | | |
| Код | | | | | Проект планировки и проект межевания территории линейного объекта "Реконструкция дороги по ул. Новоселов, в г. Пензе" | | |
| Лист | | | | | ТОН 1 | | |
| Исполнитель | | | | | Основная часть | | |
| Проверенный | | | | | Раздел 1 Градостроительный материал | | |
| Дата | | | | | ИП 112 | | |
| Спецификация | | | | | Чертеж красных линий | | |
| Составитель | | | | | МШП "ОГСАТИ" | | |
| Проверенный | | | | | № 12000 | | |



Схема размещения застройки

| Номер участка | X | Y | Номер участка | X | Y |
|---------------|-----------|------------|---------------|-----------|------------|
| 47 | 399566.44 | 2223868.57 | 84 | 390913.00 | 2225162.01 |
| 48 | 399565.73 | 2223877.86 | 85 | 390913.90 | 2225175.93 |
| 49 | 399567.67 | 2223922.89 | 86 | 390907.75 | 2224970.76 |
| 50 | 399565.79 | 2223855.03 | 87 | 390905.76 | 2224960.54 |
| 51 | 399568.79 | 2223912.84 | 88 | 390906.20 | 2224899.61 |
| 52 | 399569.86 | 2223868.83 | 89 | 390904.13 | 2224856.74 |
| 53 | 399570.67 | 2223880.32 | 90 | 390929.50 | 2224764.90 |
| 54 | 399572.09 | 2224123.44 | 91 | 390942.09 | 2224724.73 |
| 55 | 399571.96 | 2224311.52 | 92 | 390951.32 | 2224693.45 |
| 56 | 399572.22 | 2224410.72 | 93 | 390955.27 | 2224628.21 |
| 57 | 399572.92 | 2224406.76 | 94 | 390959.22 | 2224573.98 |
| 58 | 399573.13 | 2224429.28 | 95 | 390963.76 | 2224520.76 |
| 59 | 399574.00 | 2224515.15 | 96 | 390964.15 | 2224501.43 |
| 60 | 399574.70 | 2224475.62 | 97 | 390966.32 | 2224191.00 |
| 61 | 399574.99 | 2224534.00 | 98 | 390967.99 | 2224182.95 |
| 62 | 399575.52 | 2224579.07 | 99 | 390971.99 | 2224173.44 |
| 63 | 399576.45 | 2224615.24 | 100 | 390975.68 | 2224164.28 |
| 64 | 399577.26 | 2224654.41 | 101 | 390980.62 | 2224149.37 |
| 65 | 399578.01 | 2224685.52 | 102 | 390983.59 | 2224124.27 |
| 66 | 399578.71 | 2224712.41 | 103 | 390988.83 | 2224117.10 |
| 67 | 399579.26 | 2224725.51 | 104 | 390986.00 | 2224126.12 |
| 68 | 399579.59 | 2224737.51 | 105 | 390941.33 | 2224116.48 |
| 69 | 399579.80 | 2224748.74 | 106 | 390948.01 | 2223984.23 |

Имя, фамилия, инициалы: _____
 Должность: _____
 Подпись: _____
 Дата: _____

Имя, фамилия, инициалы: _____
 Должность: _____
 Подпись: _____
 Дата: _____

Имя, фамилия, инициалы: _____
 Должность: _____
 Подпись: _____
 Дата: _____

Имя, фамилия, инициалы: _____
 Должность: _____
 Подпись: _____
 Дата: _____

Имя, фамилия, инициалы: _____
 Должность: _____
 Подпись: _____
 Дата: _____

УСЛОВНЫЕ ОБОЗНАЧЕНИЯ:

Границы, линии естественного происхождения

Границы проектируемой территории

Существующие строения

Проектируемые строения

Земельные участки

Техническое задание

| Номер листа | X | Y |
|-------------|-----------|----------|
| 64 | 390306.97 | 22529121 |
| 65 | 390308.27 | 22529193 |
| 66 | 390438.95 | 22537835 |
| 67 | 390430.59 | 22538245 |
| 68 | 390432.40 | 22547125 |
| 69 | 390452.48 | 22544585 |
| 70 | 390504.09 | 22545561 |
| 71 | 390455.65 | 22544680 |
| 72 | 390429.95 | 22544195 |
| 73 | 390420.07 | 22546376 |
| 74 | 390425.95 | 22549214 |
| 75 | 390393.61 | 22548026 |
| 76 | 390381.89 | 22549244 |
| 77 | 390226.15 | 22549400 |
| 78 | 390321.19 | 22549527 |
| 79 | 390373.73 | 22546592 |
| 80 | 390292.78 | 22537241 |
| 81 | 390270.68 | 22536529 |
| 82 | 390270.68 | 22535532 |
| 83 | 390292.45 | 22536239 |

Границы, линии градостроительства

| | |
|---|---|
| Границы проектируемой территории | |
| Границы существующей территории | X |
| Границы зон с особыми условиями использования территорий | |
| Границы зон санитарной охраны объектов культурного наследия | |
| Границы зон охраны объектов культурного наследия | |
| Границы зон охраны объектов культурного наследия | |
| Границы зон охраны объектов культурного наследия | |
| Границы зон охраны объектов культурного наследия | |

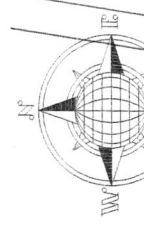
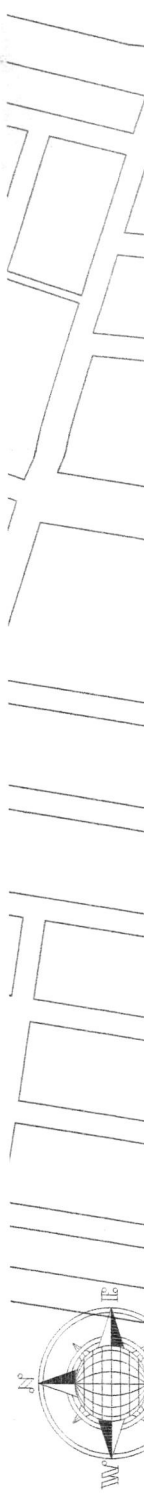

Линия совмещения с листом 113

Линия совмещения с листом 113

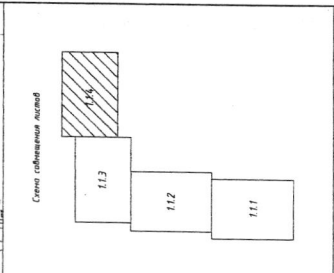

| Данные. Условные графические обозначения | |
|--|--------|
| Имя | Иванов |
| Фамилия | Иванов |
| Инициалы | И.И. |
| Город | Москва |
| Дата | 2014 |
| Шкала | 1:1000 |
| Лист | 113 |
| Листов | 114 |

Проект планировки и организации территории земельного участка "Реконструкция объекта по ул. Рабочей, в с. Ленинское"

Одобрено: _____

Исполнитель: _____

Итого: 114 листов

Масштаб: 1:1000

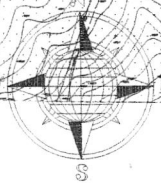

Границы дорог лист 12.1

ВЕДОМОСТЬ КООРДИНАТ:

| Номер точки | X | Y | Номер точки | X | Y |
|-------------|-----------|------------|-------------|-----------|------------|
| 1 | 386551.36 | 2223495.19 | 199 | 387716.22 | 2224243.81 |
| 2 | 386567.22 | 2223571.09 | 200 | 387707.79 | 2224240.92 |
| 3 | 386592.18 | 2223690.55 | 201 | 387685.13 | 2224233.37 |
| 4 | 386609.97 | 2223765.91 | 202 | 387663.34 | 2224226.07 |
| 5 | 386693.31 | 2223792.92 | 203 | 387640.65 | 2224218.77 |
| 6 | 386712.51 | 2223799.14 | 204 | 387613.18 | 2224209.89 |
| 7 | 386751.11 | 2223811.65 | 205 | 387580.50 | 2224199.42 |
| 8 | 386766.82 | 2223816.74 | 206 | 387367.90 | 2224122.57 |
| 9 | 387286.79 | 2223985.24 | 207 | 387344.05 | 2224114.80 |
| 10 | 387316.83 | 2223993.99 | 208 | 387251.32 | 2224082.30 |
| 11 | 387377.11 | 2224011.09 | 209 | 387099.15 | 2224030.69 |
| 12 | 387437.77 | 2224027.93 | 210 | 386994.30 | 2224000.37 |
| 13 | 387469.77 | 2224036.71 | 211 | 386894.68 | 2223971.26 |
| 14 | 387500.17 | 2224044.36 | 212 | 386878.68 | 2223966.58 |
| 15 | 387637.84 | 2224081.77 | 213 | 386656.26 | 2223901.58 |
| 16 | 387678.66 | 2224092.86 | 214 | 386614.7 | 2223934.46 |
| 17 | 387711.80 | 2224101.87 | 215 | 386675.16 | 2224021.06 |
| 18 | 387707.27 | 2224117.97 | 216 | 386633.03 | 2224027.68 |
| 19 | 387702.17 | 2224153.79 | 217 | 386623.43 | 2223963.52 |
| 20 | 387705.81 | 2224159.04 | 218 | 386622.75 | 2223948.54 |
| 21 | 387709.95 | 2224160.66 | 219 | 386584.12 | 2223748.16 |
| 22 | 387719.83 | 2224162.33 | 220 | 386547.99 | 2223578.27 |
| 23 | 387756.22 | 2224162.89 | 221 | 386542.99 | 2223564.13 |
| 24 | 387860.80 | 2224145.11 | 222 | 386529.34 | 2223500.90 |
| 25 | 387872.10 | 2224139.17 | 223 | 386546.36 | 2223496.48 |
| 26 | 387870.62 | 2224100.72 | | | |
| 27 | 387917.92 | 2224096.75 | | | |
| 28 | 388003.05 | 2224089.61 | | | |

Границы, линии градостроительного регулирования

| | |
|--|--|
| | Граница проектируемой территории |
| | Красная линия |
| | Граница зоны планируемого размещения линейного объекта |
| | Точка построения границы зон планируемого размещения линейного объекта |



Схема сощещения листов

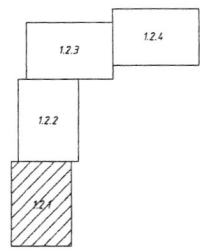

Заказчик: Управление градостроительства и архитектуры города Пензы

Проект планировки и проекта застройки территории линейного объекта "Реконструкция дороги по ул. Новоселов, 8 в Пензе"

| Изм. | Указан | Лист № | Дата | Подпись | Дата | Статус | Лист | Листов |
|------|------------|----------------|------|---------|------|---------------------------------|------|--------|
| 1 | Директор | Ларин И.В. | 2021 | | | ГПМ 1 | 12.1 | 12.1 |
| 2 | ГИП | Григорьев Д.П. | 2021 | | | Основная часть | | |
| 3 | ГАП | Давыдова А.С. | 2021 | | | Раздел 1. Графические материалы | | |
| 4 | Архитектор | Григорьев Д.П. | 2021 | | | | | |

Лист 12.1

Границы дорог лист 12.2

ВЕДОМОСТЬ КООРДИНАТ:

| Номер точки | X | Y | Номер точки | X | Y |
|-------------|-----------|------------|-------------|-----------|------------|
| 29 | 389040.48 | 2224086.66 | 177 | 38954.752 | 2224032.67 |
| 30 | 389040.85 | 2224085.05 | 178 | 389523.09 | 2224035.98 |
| 31 | 389103.53 | 2224081.68 | 179 | 389395.42 | 2224055.16 |
| 32 | 389124.47 | 2224079.85 | 180 | 389320.41 | 2224064.40 |
| 33 | 389193.57 | 2224079.07 | 181 | 389056.65 | 2224104.03 |
| 34 | 389145.06 | 2224078.03 | 182 | 389017.52 | 2224111.94 |
| 35 | 389236.41 | 2224068.89 | 183 | 389799.85 | 2224144.64 |
| 36 | 389279.87 | 2224067.66 | 184 | 389783.40 | 2224147.69 |
| 37 | 389343.06 | 2224061.25 | 185 | 389760.25 | 2224150.28 |
| 38 | 389365.88 | 2224059.58 | 186 | 389622.20 | 2224165.75 |
| 39 | 389576.17 | 2224044.22 | 187 | 389612.32 | 2224166.62 |
| 40 | 389598.57 | 2224042.58 | 188 | 389445.55 | 2224177.17 |
| 41 | 389702.66 | 2224034.98 | 189 | 389427.61 | 2224178.31 |
| 42 | 389752.28 | 2224030.92 | 190 | 389379.10 | 2224179.75 |
| 43 | 389056.92 | 2223993.20 | 191 | 389357.04 | 2224180.68 |
| 44 | 389149.27 | 2223979.40 | 192 | 389344.09 | 2224181.38 |
| 45 | 389269.15 | 2223963.36 | 193 | 389309.24 | 2224183.02 |
| 46 | 389286.23 | 2223960.82 | 194 | 389253.29 | 2224185.79 |
| 47 | 389319.56 | 2223978.18 | 195 | 389224.25 | 2224185.72 |
| 48 | 389330.64 | 2223976.60 | 196 | 389101.41 | 2224189.84 |
| 49 | 389325.67 | 2223954.95 | 197 | 389057.02 | 2224192.38 |
| 50 | 389362.38 | 2223949.49 | 198 | 389039.31 | 2224193.76 |
| 51 | 389367.41 | 2223971.37 | | | |
| 52 | 389527.51 | 2223948.60 | | | |
| 53 | 389526.98 | 2223925.00 | | | |

Границы, линии градостроительного зонирования

| | |
|--|--|
| | Граница проектной территории |
| | Красные линии |
| | Граница зон планировочного размещения линейного объекта |
| | Точка постановки границы зон планировочного размещения линейного объекта |

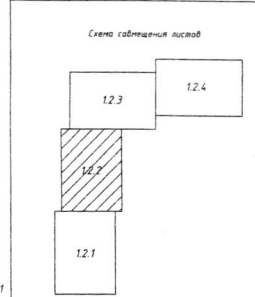

Экз. № 11
Печатно и подп.

| | | | | | | |
|----------|--|-----------|------|-------|---------|------|
| Изм. | | Колуч. | Лист | ИФДок | Подпись | Дата |
| Директор | | Гаршин | А.В. | | | |
| ГИП | | Гришанин | О.П. | | | |
| ГАП | | Лысцова | А.С. | | | |
| Выполнил | | Савельева | А.А. | | | |
| Проверил | | Лысцова | А.С. | | | |

Заказчик: Управление градостроительства архитектуры города Пензы

Проект планировки и проект межевания территории линейного объекта "Реконструкция дороги по ул. Набережной, 6 в Пензе"

ТДМ 1

Основная часть

Раздел 1. Графические материалы

Чертеж границ зон планировочного размещения линейных объектов

№ 12000

| | | |
|--------|------|-------|
| Станд. | Лист | Листа |
| П/П | 12.2 | |

МПО "ОГСАГИТИ"



ВЕДОМОСТЬ КООРДИНАТ:

| Номер точки | X | Y | Номер точки | X | Y |
|-------------|-----------|------------|-------------|------------|------------|
| 54 | 398566.36 | 2223978.05 | 137 | 390374.21 | 2225122.06 |
| 55 | 398567.67 | 2223942.89 | 138 | 390371.88 | 2225162.01 |
| 56 | 398585.39 | 2223855.03 | 139 | 390373.90 | 2225165.93 |
| 57 | 398208.47 | 2223880.32 | 140 | 390370.75 | 2224970.16 |
| 58 | 398296.86 | 2223867.83 | 141 | 390305.76 | 2224940.54 |
| 59 | 398344.39 | 2223972.84 | 142 | 390306.20 | 2224899.61 |
| 60 | 398484.61 | 2224135.39 | 143 | 390304.13 | 2224856.74 |
| 61 | 398468.75 | 2224165.40 | 144 | 390297.50 | 2224766.90 |
| 62 | 398461.21 | 2224134.44 | 145 | 390296.59 | 2224750.79 |
| 63 | 398412.35 | 2224164.00 | 146 | 390286.59 | 2224743.37 |
| 64 | 398402.32 | 2224176.57 | 147 | 390294.51 | 2224674.67 |
| 65 | 398396.55 | 2224192.37 | 148 | 390293.90 | 2224655.19 |
| 66 | 398378.29 | 2224311.59 | 149 | 390291.68 | 2224585.79 |
| 67 | 398371.96 | 2224331.52 | 150 | 390291.17 | 2224569.78 |
| 68 | 398368.22 | 2224348.72 | 151 | 390288.82 | 2224499.05 |
| 69 | 398328.82 | 2224406.76 | 152 | 390288.41 | 2224483.14 |
| 70 | 398345.45 | 2224718.67 | 153 | 390286.31 | 2224417.45 |
| 71 | 398346.37 | 2224730.68 | 154 | 390371.84 | 2224402.16 |
| 72 | 398352.05 | 2224836.14 | 155 | 390342.09 | 2224342.73 |
| 73 | 398352.90 | 2224851.95 | 156 | 390351.132 | 2224283.45 |
| 74 | 398358.04 | 2224947.44 | 157 | 390353.77 | 2224288.71 |
| 75 | 398360.51 | 2224979.07 | 158 | 390359.22 | 2224232.98 |
| 76 | 398372.45 | 2225165.52 | 159 | 390363.16 | 2224207.76 |
| | | | 160 | 390364.15 | 2224201.43 |
| | | | 161 | 390365.32 | 2224191.00 |
| | | | 162 | 390367.99 | 2224182.96 |
| | | | 163 | 390375.68 | 2224164.28 |
| | | | 164 | 390386.42 | 2224143.37 |
| | | | 165 | 390393.59 | 2224142.27 |
| | | | 166 | 390398.83 | 2224137.10 |
| | | | 167 | 390416.00 | 2224126.12 |
| | | | 168 | 390431.33 | 2224116.48 |
| | | | 169 | 390448.01 | 2223984.23 |
| | | | 170 | 390404.75 | 2223979.98 |
| | | | 171 | 390374.43 | 2223956.18 |
| | | | 172 | 390346.46 | 2223959.26 |
| | | | 173 | 38979.36 | 2223991.12 |
| | | | 174 | 389764.59 | 2223984.47 |
| | | | 175 | 389563.70 | 2224020.31 |
| | | | 176 | 389563.55 | 2224020.50 |

| Номер точки | X | Y |
|-------------|------------|------------|
| 177 | 390374.21 | 2225122.06 |
| 178 | 390371.88 | 2225162.01 |
| 179 | 390373.90 | 2225165.93 |
| 180 | 390370.75 | 2224970.16 |
| 181 | 390305.76 | 2224940.54 |
| 182 | 390306.20 | 2224899.61 |
| 183 | 390304.13 | 2224856.74 |
| 184 | 390297.50 | 2224766.90 |
| 185 | 390296.59 | 2224750.79 |
| 186 | 390286.59 | 2224743.37 |
| 187 | 390294.51 | 2224674.67 |
| 188 | 390293.90 | 2224655.19 |
| 189 | 390291.68 | 2224585.79 |
| 190 | 390291.17 | 2224569.78 |
| 191 | 390288.82 | 2224499.05 |
| 192 | 390288.41 | 2224483.14 |
| 193 | 390286.31 | 2224417.45 |
| 194 | 390371.84 | 2224402.16 |
| 195 | 390342.09 | 2224342.73 |
| 196 | 390351.132 | 2224283.45 |
| 197 | 390353.77 | 2224288.71 |
| 198 | 390359.22 | 2224232.98 |
| 199 | 390363.16 | 2224207.76 |
| 200 | 390364.15 | 2224201.43 |
| 201 | 390365.32 | 2224191.00 |
| 202 | 390367.99 | 2224182.96 |
| 203 | 390375.68 | 2224164.28 |
| 204 | 390386.42 | 2224143.37 |
| 205 | 390393.59 | 2224142.27 |
| 206 | 390398.83 | 2224137.10 |
| 207 | 390416.00 | 2224126.12 |
| 208 | 390431.33 | 2224116.48 |
| 209 | 390448.01 | 2223984.23 |
| 210 | 390404.75 | 2223979.98 |
| 211 | 390374.43 | 2223956.18 |
| 212 | 390346.46 | 2223959.26 |
| 213 | 38979.36 | 2223991.12 |
| 214 | 389764.59 | 2223984.47 |
| 215 | 389563.70 | 2224020.31 |
| 216 | 389563.55 | 2224020.50 |

Границы, линии градостроительная
 Граница проекционной территории
 Границы земли
 Граница зоны исторического размещения линейного объекта
 Граница территории для дальнейшего размещения линейного объекта

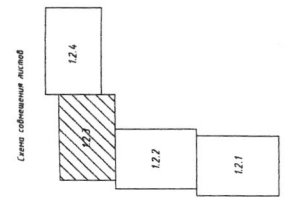

| Имя | Инициалы | Подпись | Должность |
|----------|----------|---------|-----------|
| Иванов | И.И. | | Инженер |
| Петров | П.П. | | Инженер |
| Сидоров | С.С. | | Инженер |
| Куликов | К.К. | | Инженер |
| Васильев | В.В. | | Инженер |
| Попов | П.П. | | Инженер |

| № | Имя | Инициалы | Подпись | Должность |
|---|----------|----------|---------|-----------|
| 1 | Иванов | И.И. | | Инженер |
| 2 | Петров | П.П. | | Инженер |
| 3 | Сидоров | С.С. | | Инженер |
| 4 | Куликов | К.К. | | Инженер |
| 5 | Васильев | В.В. | | Инженер |
| 6 | Попов | П.П. | | Инженер |

Линия соприкосновения листов 1.22

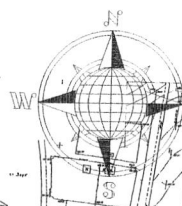

Линия совмещения с листом 12.3

Линия совмещения с листом 12.3



Границы, линии градостроительного регулирования

| | |
|-------|---|
| ----- | Граница проектной территории |
| ----- | Красные линии |
| ----- | Граница зоны планировочного разграничения линейного объекта |
| ● 1 | Точка построения границы зон планировочного разграничения линейного объекта |

ВЕДОМОСТЬ КООРДИНАТ:

| Номер точки | X | Y | Номер точки | X | Y |
|-------------|-----------|------------|-------------|-----------|-------------|
| 79 | 390384.92 | 2225291.21 | 109 | 390372.73 | 2226748.95 |
| 80 | 390388.27 | 2225370.93 | 110 | 390361.87 | 2226699.92 |
| 81 | 390390.05 | 2225395.19 | 111 | 390366.95 | 2226640.14 |
| 82 | 390399.30 | 2225582.61 | 112 | 390368.65 | 2226620.22 |
| 83 | 390400.16 | 2225599.93 | 113 | 390371.21 | 2226590.31 |
| 84 | 390412.95 | 2225859.18 | 114 | 390370.79 | 2226560.15 |
| 85 | 390413.85 | 2225968.88 | 115 | 390370.55 | 2226540.10 |
| 86 | 390413.29 | 2225986.00 | 116 | 390368.75 | 2226479.69 |
| 87 | 390423.39 | 2226190.77 | 117 | 390368.13 | 2226459.59 |
| 88 | 390424.22 | 2226207.50 | 118 | 390366.33 | 2226399.24 |
| 89 | 390427.20 | 2226268.00 | 119 | 390365.71 | 2226379.09 |
| 90 | 390425.69 | 2226285.77 | 120 | 390364.43 | 2226338.83 |
| 91 | 390423.08 | 2226315.66 | 121 | 390363.20 | 2226311.62 |
| 92 | 390429.14 | 2226351.37 | 122 | 390358.03 | 2226200.82 |
| 93 | 390430.59 | 2226382.45 | 123 | 390357.13 | 2226180.67 |
| 94 | 390432.40 | 2226421.25 | 124 | 390349.89 | 22262025.62 |
| 95 | 390452.48 | 2226445.85 | 125 | 390348.31 | 2225991.82 |
| 96 | 390504.09 | 2226455.61 | 126 | 390346.99 | 2225964.85 |
| 97 | 390500.40 | 2226475.26 | 127 | 390345.99 | 2225944.89 |
| 98 | 390494.12 | 2226474.08 | 128 | 390345.04 | 2225924.93 |
| 99 | 390491.70 | 2226494.61 | 129 | 390343.05 | 2225984.96 |
| 100 | 390454.65 | 2226490.22 | 130 | 390342.06 | 2225865.00 |
| 101 | 390456.37 | 2226475.73 | 131 | 390340.11 | 2225825.03 |
| 102 | 390455.65 | 2226466.80 | 132 | 390339.12 | 2225805.07 |
| 103 | 390429.95 | 2226461.95 | 133 | 390325.37 | 2225525.38 |
| 104 | 390428.07 | 2226433.76 | 134 | 390325.70 | 2225505.38 |
| 105 | 390425.67 | 2226402.96 | 135 | 390323.76 | 2225415.52 |
| 106 | 390383.61 | 2226402.96 | 136 | 390318.15 | 2225292.26 |
| 107 | 390381.88 | 2226792.44 | | | |
| 108 | 390373.73 | 2226765.92 | | | |

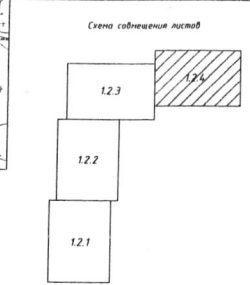

Заказчик: Управление градостроительства и архитектуры города Пензы

Проект планировки и проект размещения территории линейного объекта "Реконструкция дороги по ул. Набережной, в г. Пензе"

| Имя | Колл. | Лист | ИП/Диз. | Подпись | Дата |
|----------|----------|------|---------|---------|------|
| Директор | Першин | А.В. | | | |
| ГИП | Ермаков | О.П. | | | |
| САП | Давыдова | А.С. | | | |
| Выполнил | Савельев | А.А. | | | |
| Проверил | Давыдова | А.С. | | | |

| Том | Лист | Этап | |
|-------|----------------|------|------|
| | | № | Дата |
| Том 1 | Основная часть | 12.1 | 12.4 |
| | | 12.2 | 12.4 |

Чертёж границ зон планировочного разграничения линейного объекта

ИП "ОГСАГИ"

1. Перечень и сведения о площади образуемых земельных участков.

Проектом межевания территории на основании постановления администрации города Пензы от 21.08.2017 №1521/1 разработан проект межевания территории линейного объекта «Реконструкция дороги по ул. Новоселов, г. Пенза».

Данным проектом межевания, предлагается образовать земельный участок с условным обозначением :ЗУ1, из земель находящихся в государственной или муниципальной собственности.

| Обозначение земельного участка | Номер характерных точек границ | Координаты характерных точек границ | | Площадь земельного участка, кв.м. |
|--------------------------------|--------------------------------|-------------------------------------|------------|-----------------------------------|
| :ЗУ1 | | | | 392741 |
| | 1 | 386943.56 | 2223915.84 | |
| | 2 | 386942.34 | 2223919.66 | |
| | 3 | 386939.73 | 2223914.45 | |
| | 1 | 386943.56 | 2223915.84 | |
| | 4 | 386942.33 | 2223941.44 | |
| | 5 | 386942.31 | 2223942.43 | |
| | 6 | 386941.31 | 2223942.42 | |
| | 7 | 386941.33 | 2223941.43 | |
| | 4 | 386942.33 | 2223941.44 | |
| | 8 | 386956.26 | 2223919.72 | |
| | 9 | 386956.20 | 2223919.97 | |
| | 10 | 386952.88 | 2223919.11 | |
| | 11 | 386952.94 | 2223918.87 | |
| | 8 | 386956.26 | 2223919.72 | |
| | 12 | 387068.74 | 2223932.21 | |
| | 13 | 387068.64 | 2223935.40 | |
| | 14 | 387064.89 | 2223932.09 | |
| | 12 | 387068.74 | 2223932.21 | |
| | 15 | 387119.87 | 2223948.93 | |
| | 16 | 387119.56 | 2223949.88 | |
| 17 | 387118.61 | 2223949.56 | | |
| 18 | 387118.93 | 2223948.60 | | |
| 15 | 387119.87 | 2223948.93 | | |
| 19 | 388284.82 | 2224088.75 | | |
| 20 | 388285.05 | 2224089.04 | | |
| 21 | 388285.24 | 2224089.35 | | |

Лист

Изм. Кол. Лист Недо Подп.

| | | |
|----|-----------|------------|
| 22 | 388285.37 | 2224089.68 |
| 23 | 388285.45 | 2224090.03 |
| 24 | 388285.47 | 2224090.39 |
| 25 | 388285.43 | 2224090.75 |
| 26 | 388285.35 | 2224091.10 |
| 27 | 388285.20 | 2224091.43 |
| 28 | 388285.01 | 2224091.74 |
| 29 | 388284.78 | 2224092.01 |
| 30 | 388284.49 | 2224092.24 |
| 31 | 388284.18 | 2224092.43 |
| 32 | 388283.85 | 2224092.56 |
| 33 | 388283.50 | 2224092.64 |
| 34 | 388283.14 | 2224092.66 |
| 35 | 388282.78 | 2224092.63 |
| 36 | 388282.43 | 2224092.54 |
| 37 | 388282.10 | 2224092.40 |
| 38 | 388281.79 | 2224092.20 |
| 39 | 388281.52 | 2224091.97 |
| 40 | 388281.29 | 2224091.68 |
| 41 | 388281.10 | 2224091.37 |
| 42 | 388280.97 | 2224091.04 |
| 43 | 388280.89 | 2224090.69 |
| 44 | 388280.87 | 2224090.33 |
| 45 | 388280.91 | 2224089.97 |
| 46 | 388280.99 | 2224089.62 |
| 47 | 388281.14 | 2224089.29 |
| 48 | 388281.33 | 2224088.98 |
| 49 | 388281.56 | 2224088.71 |
| 50 | 388281.85 | 2224088.48 |
| 51 | 388282.16 | 2224088.30 |
| 52 | 388282.49 | 2224088.16 |
| 53 | 388282.84 | 2224088.09 |
| 54 | 388283.20 | 2224088.06 |
| 55 | 388283.56 | 2224088.10 |
| 56 | 388283.91 | 2224088.18 |
| 57 | 388284.24 | 2224088.33 |
| 58 | 388284.55 | 2224088.52 |
| 19 | 388284.82 | 2224088.75 |
| 59 | 390360.39 | 2223817.99 |
| 60 | 390344.39 | 2223912.83 |
| 61 | 390353.23 | 2223926.68 |
| 62 | 390366.55 | 2223947.54 |
| 63 | 390380.01 | 2223968.64 |
| 64 | 390393.10 | 2223989.48 |
| 65 | 390418.88 | 2224033.92 |
| 66 | 390420.19 | 2224033.14 |
| 67 | 390420.19 | 2224033.14 |
| 68 | 390484.62 | 2224135.40 |

Лист

Изм. Кол. Лист Недо Подп.

| | | | |
|-----|-----------|------------|--|
| 69 | 390468.78 | 2224145.39 | |
| 70 | 390461.23 | 2224133.43 | |
| 71 | 390412.35 | 2224164.00 | |
| 72 | 390402.32 | 2224176.57 | |
| 73 | 390396.55 | 2224192.37 | |
| 74 | 390393.40 | 2224197.50 | |
| 75 | 390389.80 | 2224223.74 | |
| 76 | 390390.28 | 2224230.96 | |
| 77 | 390376.29 | 2224311.59 | |
| 78 | 390369.31 | 2224344.19 | |
| 79 | 390368.22 | 2224348.72 | |
| 80 | 390342.30 | 2224386.99 | |
| 81 | 390338.66 | 2224385.73 | |
| 82 | 390314.17 | 2224422.37 | |
| 83 | 390330.13 | 2224429.28 | |
| 84 | 390333.19 | 2224486.07 | |
| 85 | 390330.01 | 2224485.44 | |
| 86 | 390327.27 | 2224484.88 | |
| 87 | 390324.20 | 2224484.79 | |
| 88 | 390315.38 | 2224483.14 | |
| 89 | 390308.89 | 2224483.04 | |
| 90 | 390306.00 | 2224483.56 | |
| 91 | 390306.26 | 2224488.36 | |
| 92 | 390306.75 | 2224493.90 | |
| 93 | 390306.03 | 2224496.33 | |
| 94 | 390304.93 | 2224498.55 | |
| 95 | 390305.06 | 2224501.55 | |
| 96 | 390306.67 | 2224512.69 | |
| 97 | 390307.07 | 2224516.74 | |
| 98 | 390318.54 | 2224517.85 | |
| 99 | 390319.48 | 2224517.88 | |
| 100 | 390320.72 | 2224510.08 | |
| 101 | 390320.72 | 2224518.68 | |
| 102 | 390325.72 | 2224519.16 | |
| 103 | 390334.96 | 2224518.88 | |
| 104 | 390340.91 | 2224629.41 | |
| 105 | 390338.50 | 2224629.23 | |
| 106 | 390338.46 | 2224630.16 | |
| 107 | 390332.31 | 2224629.60 | |
| 108 | 390318.28 | 2224629.47 | |
| 109 | 390318.36 | 2224631.24 | |
| 110 | 390319.37 | 2224673.50 | |
| 111 | 390335.01 | 2224674.51 | |
| 112 | 390335.00 | 2224674.71 | |
| 113 | 390343.63 | 2224675.49 | |
| 114 | 390343.63 | 2224679.81 | |
| 115 | 390343.28 | 2224679.76 | |
| 116 | 390312.96 | 2224677.48 | |
| 117 | 390313.16 | 2224706.64 | |

| | | | | | |
|------|------|------|------|-------|--|
| | | | | | |
| Изм. | Кол. | Лист | № до | Подп. | |

Лист

| | | | |
|-----|-----------|------------|--|
| 118 | 390327.01 | 2224707.40 | |
| 119 | 390327.01 | 2224708.78 | |
| 120 | 390337.29 | 2224710.06 | |
| 121 | 390339.25 | 2224709.79 | |
| 122 | 390336.67 | 2224720.94 | |
| 123 | 390345.90 | 2224721.96 | |
| 124 | 390346.39 | 2224731.12 | |
| 125 | 390340.91 | 2224730.22 | |
| 126 | 390333.11 | 2224729.13 | |
| 127 | 390313.32 | 2224727.44 | |
| 128 | 390315.32 | 2224771.60 | |
| 129 | 390348.43 | 2224769.10 | |
| 130 | 390350.37 | 2224805.09 | |
| 131 | 390335.70 | 2224802.86 | |
| 132 | 390333.01 | 2224834.44 | |
| 133 | 390352.05 | 2224836.14 | |
| 134 | 390352.90 | 2224851.95 | |
| 135 | 390343.58 | 2224850.91 | |
| 136 | 390343.90 | 2224847.43 | |
| 137 | 390337.32 | 2224846.68 | |
| 138 | 390336.77 | 2224849.99 | |
| 139 | 390326.95 | 2224848.66 | |
| 140 | 390326.82 | 2224886.90 | |
| 141 | 390327.72 | 2224889.81 | |
| 142 | 390327.71 | 2224890.74 | |
| 143 | 390355.11 | 2224893.03 | |
| 144 | 390356.27 | 2224914.52 | |
| 145 | 390329.22 | 2224911.96 | |
| 146 | 390328.76 | 2224943.53 | |
| 147 | 390327.76 | 2224943.28 | |
| 148 | 390311.23 | 2224940.82 | |
| 149 | 390311.58 | 2224937.23 | |
| 150 | 390310.94 | 2224937.13 | |
| 151 | 390312.79 | 2224924.13 | |
| 152 | 390305.95 | 2224923.14 | |
| 153 | 390306.20 | 2224899.61 | |
| 154 | 390304.13 | 2224856.74 | |
| 155 | 390297.50 | 2224764.90 | |
| 156 | 390293.90 | 2224655.49 | |
| 157 | 390288.92 | 2224499.15 | |
| 158 | 390286.31 | 2224417.45 | |
| 159 | 390301.84 | 2224402.16 | |
| 160 | 390342.09 | 2224342.73 | |
| 161 | 390351.86 | 2224328.29 | |
| 162 | 390352.68 | 2224326.36 | |
| 163 | 390344.86 | 2224324.92 | |
| 164 | 390347.07 | 2224310.70 | |
| 165 | 390359.22 | 2224232.98 | |
| 166 | 390363.16 | 2224207.76 | |

| | | | | | |
|------|------|------|------|-------|--|
| | | | | | |
| Изм. | Кол. | Лист | № до | Подп. | |

Лист

| | | | |
|-----|-----------|------------|--|
| 167 | 390366.32 | 2224191.00 | |
| 168 | 390367.99 | 2224182.96 | |
| 169 | 390371.99 | 2224173.24 | |
| 170 | 390375.67 | 2224164.29 | |
| 171 | 390386.62 | 2224149.37 | |
| 172 | 390393.59 | 2224142.37 | |
| 173 | 390398.83 | 2224137.10 | |
| 174 | 390416.00 | 2224126.12 | |
| 175 | 390431.32 | 2224116.47 | |
| 176 | 390348.01 | 2223984.23 | |
| 177 | 390352.30 | 2223960.19 | |
| 178 | 390353.59 | 2223952.27 | |
| 179 | 390322.76 | 2223904.32 | |
| 180 | 390318.57 | 2223899.16 | |
| 181 | 390309.48 | 2223892.12 | |
| 182 | 390304.75 | 2223919.99 | |
| 183 | 390037.43 | 2223956.18 | |
| 184 | 390044.66 | 2223918.81 | |
| 185 | 390021.93 | 2223921.58 | |
| 186 | 390014.67 | 2223959.26 | |
| 187 | 389969.41 | 2223965.38 | |
| 188 | 389950.64 | 2223967.93 | |
| 189 | 389779.35 | 2223991.12 | |
| 190 | 389774.57 | 2223955.74 | |
| 191 | 389749.79 | 2223959.09 | |
| 192 | 389754.59 | 2223994.47 | |
| 193 | 389700.11 | 2224001.85 | |
| 194 | 389646.34 | 2224009.23 | |
| 195 | 389581.82 | 2224017.86 | |
| 196 | 389567.39 | 2224019.81 | |
| 197 | 389567.75 | 2223989.25 | |
| 198 | 389564.97 | 2223983.97 | |
| 199 | 389553.28 | 2223969.32 | |
| 200 | 389535.22 | 2223949.47 | |
| 201 | 389534.77 | 2223949.53 | |
| 202 | 389534.49 | 2223947.43 | |
| 203 | 389536.55 | 2223936.38 | |
| 204 | 389531.57 | 2223935.50 | |
| 205 | 389533.73 | 2223923.99 | |
| 206 | 389566.96 | 2223919.05 | |
| 207 | 389567.67 | 2223942.89 | |
| 208 | 390185.39 | 2223855.03 | |
| 209 | 390208.47 | 2223880.32 | |
| 210 | 390269.39 | 2223871.71 | |
| 211 | 390265.44 | 2223845.03 | |
| 212 | 390260.23 | 2223845.76 | |
| 213 | 390256.36 | 2223816.47 | |
| 214 | 390306.85 | 2223808.96 | |
| 59 | 390360.39 | 2223817.99 | |

| | | | | | | | | | | |
|------|------|------|-----|-------|--|--|--|--|--|------|
| | | | | | | | | | | Лист |
| Изм. | Кол. | Лист | №до | Подп. | | | | | | |

| | | | |
|-----|-----------|------------|--|
| 215 | 389362.38 | 2223949.49 | |
| 216 | 389367.75 | 2223972.85 | |
| 217 | 389330.96 | 2223977.98 | |
| 218 | 389325.67 | 2223954.95 | |
| 215 | 389362.38 | 2223949.49 | |
| 219 | 387179.84 | 2223974.70 | |
| 220 | 387180.25 | 2223977.47 | |
| 221 | 387177.49 | 2223977.90 | |
| 222 | 387177.07 | 2223975.12 | |
| 219 | 387179.84 | 2223974.70 | |
| 223 | 387900.26 | 2224125.70 | |
| 224 | 387895.71 | 2224133.35 | |
| 225 | 387887.89 | 2224128.78 | |
| 226 | 387892.51 | 2224121.09 | |
| 223 | 387900.26 | 2224125.70 | |
| 227 | 387212.50 | 2223980.47 | |
| 228 | 387212.17 | 2223981.42 | |
| 229 | 387211.22 | 2223981.09 | |
| 230 | 387211.55 | 2223980.15 | |
| 231 | 387212.50 | 2223980.48 | |
| 227 | 387212.50 | 2223980.47 | |
| 232 | 387167.54 | 2223964.89 | |
| 233 | 387167.20 | 2223965.82 | |
| 234 | 387166.26 | 2223965.50 | |
| 235 | 387166.58 | 2223964.56 | |
| 232 | 387167.54 | 2223964.89 | |
| 236 | 386645.23 | 2223899.75 | |
| 237 | 386644.54 | 2223903.93 | |
| 238 | 386644.29 | 2223903.89 | |
| 239 | 386644.98 | 2223899.72 | |
| 236 | 386645.23 | 2223899.75 | |
| 240 | 386720.72 | 2223836.46 | |
| 241 | 386720.39 | 2223837.41 | |
| 242 | 386719.44 | 2223837.07 | |
| 243 | 386719.78 | 2223836.13 | |
| 240 | 386720.72 | 2223836.46 | |
| 244 | 386690.93 | 2223823.27 | |
| 245 | 386688.99 | 2223826.94 | |
| 246 | 386688.13 | 2223824.20 | |
| 244 | 386690.93 | 2223823.27 | |

| | | | | | | | | | | |
|------|------|------|-----|-------|--|--|--|--|--|------|
| | | | | | | | | | | Лист |
| Изм. | Кол. | Лист | №до | Подп. | | | | | | |

| | | |
|-----|-----------|------------|
| 247 | 386768.41 | 2223898.46 |
| 248 | 386768.09 | 2223899.41 |
| 249 | 386767.14 | 2223899.10 |
| 250 | 386767.46 | 2223898.15 |
| 247 | 386768.41 | 2223898.46 |
| 251 | 386826.49 | 2223917.48 |
| 252 | 386826.80 | 2223918.43 |
| 253 | 386825.85 | 2223918.74 |
| 254 | 386825.54 | 2223917.79 |
| 251 | 386826.49 | 2223917.48 |
| 255 | 386838.97 | 2223878.65 |
| 256 | 386838.63 | 2223879.58 |
| 257 | 386837.69 | 2223879.25 |
| 258 | 386838.02 | 2223878.30 |
| 255 | 386838.97 | 2223878.65 |
| 259 | 386864.32 | 2223930.58 |
| 260 | 386864.89 | 2223931.40 |
| 261 | 386864.07 | 2223931.96 |
| 262 | 386863.50 | 2223931.14 |
| 259 | 386864.32 | 2223930.58 |
| 263 | 386892.96 | 2223897.67 |
| 264 | 386892.62 | 2223898.62 |
| 265 | 386891.68 | 2223898.28 |
| 266 | 386892.01 | 2223897.34 |
| 263 | 386892.96 | 2223897.67 |
| 267 | 386655.77 | 2223858.01 |
| 268 | 386652.05 | 2223860.52 |
| 269 | 386650.94 | 2223856.18 |
| 267 | 386655.77 | 2223858.01 |
| 270 | 386710.23 | 2223798.64 |
| 271 | 386710.31 | 2223801.73 |
| 272 | 386710.06 | 2223801.73 |
| 273 | 386709.98 | 2223798.64 |
| 274 | 386710.23 | 2223798.63 |
| 270 | 386710.23 | 2223798.64 |
| 275 | 386718.18 | 2223881.97 |
| 276 | 386717.48 | 2223882.69 |
| 277 | 386716.76 | 2223881.99 |
| 278 | 386717.46 | 2223881.28 |
| 275 | 386718.18 | 2223881.97 |
| 279 | 386782.49 | 2223858.43 |

| | | | | | | |
|------|------|------|------|-------|--|------|
| | | | | | | Лист |
| Изм. | Кол. | Лист | № до | Подп. | | |

| | | |
|-----|-----------|------------|
| 280 | 386782.15 | 2223859.38 |
| 281 | 386781.21 | 2223859.04 |
| 282 | 386781.54 | 2223858.10 |
| 279 | 386782.49 | 2223858.43 |
| 283 | 386964.35 | 2223962.95 |
| 284 | 386964.98 | 2223971.16 |
| 285 | 386964.43 | 2223979.21 |
| 286 | 386966.40 | 2223991.09 |
| 287 | 386967.08 | 2223992.47 |
| 288 | 386896.47 | 2223971.78 |
| 289 | 386896.98 | 2223968.62 |
| 290 | 386899.85 | 2223965.23 |
| 291 | 386951.64 | 2223974.51 |
| 283 | 386964.35 | 2223962.95 |
| 292 | 386928.88 | 2223973.31 |
| 293 | 386929.77 | 2223977.27 |
| 294 | 386929.52 | 2223977.32 |
| 295 | 386928.64 | 2223973.37 |
| 292 | 386928.88 | 2223973.31 |
| 296 | 386938.13 | 2223974.98 |
| 297 | 386937.67 | 2223979.44 |
| 298 | 386937.42 | 2223979.42 |
| 299 | 386937.87 | 2223974.94 |
| 296 | 386938.13 | 2223974.98 |
| 300 | 386957.54 | 2223982.87 |
| 301 | 386958.09 | 2223985.83 |
| 302 | 386957.84 | 2223985.88 |
| 303 | 386957.29 | 2223982.92 |
| 300 | 386957.54 | 2223982.87 |
| 304 | 386993.47 | 2223927.29 |
| 305 | 386993.48 | 2223930.31 |
| 306 | 386993.23 | 2223930.31 |
| 307 | 386993.22 | 2223927.30 |
| 304 | 386993.47 | 2223927.29 |
| 308 | 387124.04 | 2223980.39 |
| 309 | 387123.02 | 2223987.56 |
| 310 | 387115.84 | 2224036.35 |
| 311 | 387099.15 | 2224030.69 |
| 312 | 387055.71 | 2224018.21 |
| 313 | 387030.48 | 2224010.96 |
| 314 | 387029.92 | 2224009.87 |
| 315 | 387026.11 | 2224009.55 |
| 316 | 386980.65 | 2223996.38 |

| | | | | | | |
|------|------|------|------|-------|--|------|
| | | | | | | Лист |
| Изм. | Кол. | Лист | № до | Подп. | | |

| | | |
|-----|-----------|------------|
| 317 | 386976.11 | 2223991.94 |
| 318 | 386973.71 | 2223986.57 |
| 319 | 386972.58 | 2223977.60 |
| 320 | 386973.61 | 2223959.55 |
| 321 | 386974.02 | 2223956.54 |
| 322 | 386975.72 | 2223954.13 |
| 323 | 386977.22 | 2223953.32 |
| 324 | 386975.59 | 2223952.72 |
| 325 | 386987.86 | 2223941.56 |
| 326 | 386993.76 | 2223925.36 |
| 327 | 387003.15 | 2223928.71 |
| 328 | 387023.38 | 2223945.43 |
| 329 | 387038.52 | 2223956.56 |
| 308 | 387124.04 | 2223980.39 |
| 330 | 388100.29 | 2224131.06 |
| 331 | 388102.60 | 2224155.78 |
| 332 | 387962.32 | 2224170.75 |
| 333 | 387959.42 | 2224167.08 |
| 334 | 387881.77 | 2224178.43 |
| 335 | 387870.98 | 2224180.50 |
| 336 | 387829.73 | 2224184.14 |
| 337 | 387792.30 | 2224185.30 |
| 338 | 387686.56 | 2224199.64 |
| 339 | 387505.93 | 2224140.58 |
| 340 | 387410.87 | 2224107.63 |
| 341 | 387409.73 | 2224110.91 |
| 342 | 387338.58 | 2224083.20 |
| 343 | 387350.10 | 2224039.76 |
| 344 | 387215.25 | 2223993.98 |
| 345 | 387213.27 | 2223993.80 |
| 346 | 387213.31 | 2223993.32 |
| 347 | 387162.16 | 2223975.96 |
| 348 | 387131.92 | 2223967.53 |
| 349 | 387136.32 | 2223936.48 |
| 350 | 387286.79 | 2223985.24 |
| 351 | 387316.83 | 2223993.99 |
| 352 | 387346.70 | 2224002.11 |
| 353 | 387377.11 | 2224011.09 |
| 354 | 387403.57 | 2224018.30 |
| 355 | 387437.77 | 2224027.93 |
| 356 | 387469.77 | 2224036.71 |
| 357 | 387500.17 | 2224044.36 |
| 358 | 387587.44 | 2224067.94 |
| 359 | 387637.84 | 2224081.77 |
| 360 | 387655.32 | 2224086.52 |
| 361 | 387676.46 | 2224120.87 |
| 362 | 387691.93 | 2224096.47 |
| 363 | 387711.80 | 2224101.87 |

| | | | | | | |
|------|------|------|------|-------|--|------|
| | | | | | | Лист |
| Изм. | Кол. | Лист | № до | Подп. | | |

| | | |
|-----|-----------|------------|
| 364 | 387707.27 | 2224117.97 |
| 365 | 387702.17 | 2224153.79 |
| 366 | 387705.81 | 2224159.04 |
| 367 | 387709.95 | 2224160.66 |
| 368 | 387719.83 | 2224162.33 |
| 369 | 387756.22 | 2224162.89 |
| 370 | 387860.80 | 2224145.11 |
| 371 | 387872.10 | 2224139.17 |
| 372 | 387870.62 | 2224100.72 |
| 373 | 387955.48 | 2224093.60 |
| 374 | 387971.51 | 2224143.75 |
| 375 | 387995.97 | 2224141.95 |
| 376 | 388018.63 | 2224138.81 |
| 377 | 388059.23 | 2224135.11 |
| 378 | 388061.08 | 2224140.36 |
| 379 | 388065.21 | 2224140.13 |
| 380 | 388065.81 | 2224134.81 |
| 330 | 388100.29 | 2224131.06 |
| 381 | 387307.16 | 2223999.94 |
| 382 | 387306.33 | 2224002.65 |
| 383 | 387297.89 | 2224000.40 |
| 384 | 387298.73 | 2223997.69 |
| 381 | 387307.16 | 2223999.94 |
| 385 | 387285.83 | 2223999.82 |
| 386 | 387291.18 | 2224008.77 |
| 387 | 387285.46 | 2224007.13 |
| 385 | 387285.83 | 2223999.82 |
| 388 | 387286.96 | 2223986.15 |
| 389 | 387285.92 | 2223989.00 |
| 390 | 387283.31 | 2223985.07 |
| 388 | 387286.96 | 2223986.15 |
| 391 | 387277.54 | 2224003.57 |
| 392 | 387277.45 | 2224003.80 |
| 393 | 387274.60 | 2224002.84 |
| 394 | 387274.60 | 2224002.84 |
| 395 | 387274.68 | 2224002.61 |
| 391 | 387277.54 | 2224003.57 |
| 396 | 387215.75 | 2223974.60 |
| 397 | 387216.17 | 2223977.38 |
| 398 | 387213.40 | 2223977.80 |
| 399 | 387212.99 | 2223975.02 |
| 398 | 387213.40 | 2223977.80 |
| 399 | 387212.99 | 2223975.02 |
| 396 | 387215.75 | 2223974.60 |

| | | | | | | |
|------|------|------|------|-------|--|------|
| | | | | | | Лист |
| Изм. | Кол. | Лист | № до | Подп. | | |

| | | |
|-----|-----------|------------|
| 400 | 388091.29 | 2224107.07 |
| 401 | 388091.52 | 2224107.36 |
| 402 | 388091.71 | 2224107.67 |
| 403 | 388091.84 | 2224108.00 |
| 404 | 388091.92 | 2224108.35 |
| 405 | 388091.94 | 2224108.71 |
| 406 | 388091.90 | 2224109.07 |
| 407 | 388091.82 | 2224109.42 |
| 408 | 388091.67 | 2224109.75 |
| 409 | 388091.48 | 2224110.06 |
| 410 | 388091.25 | 2224110.33 |
| 411 | 388090.96 | 2224110.56 |
| 412 | 388090.65 | 2224110.75 |
| 413 | 388090.32 | 2224110.88 |
| 414 | 388089.97 | 2224110.96 |
| 415 | 388089.61 | 2224110.98 |
| 416 | 388089.25 | 2224110.95 |
| 417 | 388088.90 | 2224110.86 |
| 418 | 388088.57 | 2224110.72 |
| 419 | 388088.26 | 2224110.52 |
| 420 | 388087.99 | 2224110.29 |
| 421 | 388087.76 | 2224110.00 |
| 422 | 388087.57 | 2224109.69 |
| 423 | 388087.44 | 2224109.36 |
| 424 | 388087.36 | 2224109.01 |
| 425 | 388087.34 | 2224108.65 |
| 426 | 388087.38 | 2224108.29 |
| 427 | 388087.46 | 2224107.94 |
| 428 | 388087.61 | 2224107.61 |
| 429 | 388087.80 | 2224107.30 |
| 430 | 388088.03 | 2224107.03 |
| 431 | 388088.32 | 2224106.80 |
| 432 | 388088.63 | 2224106.62 |
| 433 | 388088.96 | 2224106.48 |
| 434 | 388089.31 | 2224106.41 |
| 435 | 388089.67 | 2224106.38 |
| 436 | 388090.03 | 2224106.42 |
| 437 | 388090.38 | 2224106.50 |
| 438 | 388090.71 | 2224106.65 |
| 439 | 388091.02 | 2224106.84 |
| 400 | 388091.29 | 2224107.07 |
| 440 | 387210.20 | 2224051.51 |
| 441 | 387210.02 | 2224053.50 |
| 442 | 387208.03 | 2224053.32 |
| 443 | 387208.21 | 2224051.33 |
| 440 | 387210.20 | 2224051.51 |

| | | |
|-----|-----------|------------|
| 444 | 387211.16 | 2224047.56 |
| 445 | 387210.98 | 2224049.55 |
| 446 | 387208.99 | 2224049.37 |
| 447 | 387209.17 | 2224047.38 |
| 444 | 387211.16 | 2224047.56 |
| 448 | 387282.69 | 2224079.26 |
| 449 | 387280.86 | 2224087.96 |
| 450 | 387275.16 | 2224077.60 |
| 448 | 387282.69 | 2224079.26 |
| 451 | 387314.82 | 2224086.98 |
| 452 | 387314.13 | 2224090.20 |
| 453 | 387313.89 | 2224090.15 |
| 454 | 387314.58 | 2224086.93 |
| 451 | 387314.82 | 2224086.98 |
| 455 | 389526.25 | 2223984.85 |
| 456 | 389531.69 | 2224023.50 |
| 457 | 389521.81 | 2224024.85 |
| 458 | 389523.38 | 2224035.95 |
| 459 | 389320.41 | 2224064.40 |
| 460 | 389248.70 | 2224075.17 |
| 461 | 389234.69 | 2224077.28 |
| 462 | 389195.71 | 2224083.13 |
| 463 | 389182.21 | 2224085.16 |
| 464 | 389166.42 | 2224087.54 |
| 465 | 389148.83 | 2224090.18 |
| 466 | 389056.65 | 2224104.03 |
| 467 | 389017.52 | 2224111.94 |
| 468 | 388799.85 | 2224144.64 |
| 469 | 388783.40 | 2224147.69 |
| 470 | 388741.06 | 2224152.43 |
| 471 | 388740.98 | 2224151.76 |
| 472 | 388721.52 | 2224154.18 |
| 473 | 388721.69 | 2224154.89 |
| 474 | 388622.20 | 2224165.75 |
| 475 | 388445.54 | 2224177.17 |
| 476 | 388427.61 | 2224178.31 |
| 477 | 388402.70 | 2224179.20 |
| 478 | 388379.10 | 2224179.75 |
| 479 | 388357.04 | 2224180.68 |
| 480 | 388344.09 | 2224181.38 |
| 481 | 388309.24 | 2224183.02 |
| 482 | 388278.08 | 2224184.69 |
| 483 | 388253.29 | 2224185.79 |
| 484 | 388224.25 | 2224185.79 |
| 485 | 388192.19 | 2224186.95 |
| 486 | 388162.22 | 2224188.15 |

| | | | |
|-----|-----------|------------|--|
| 487 | 388133.13 | 2224188.78 | |
| 488 | 388101.41 | 2224189.84 | |
| 489 | 388057.02 | 2224192.38 | |
| 490 | 388039.31 | 2224193.76 | |
| 491 | 387716.22 | 2224243.81 | |
| 492 | 387707.79 | 2224240.92 | |
| 493 | 387685.08 | 2224233.52 | |
| 494 | 387663.34 | 2224226.07 | |
| 495 | 387640.63 | 2224218.82 | |
| 496 | 387607.78 | 2224208.14 | |
| 497 | 387580.50 | 2224199.42 | |
| 498 | 387367.90 | 2224122.57 | |
| 499 | 387344.05 | 2224114.80 | |
| 500 | 387251.32 | 2224082.30 | |
| 501 | 387121.67 | 2224038.33 | |
| 502 | 387128.84 | 2223989.41 | |
| 503 | 387129.88 | 2223982.02 | |
| 504 | 387157.88 | 2223989.82 | |
| 505 | 387332.61 | 2224049.13 | |
| 506 | 387321.17 | 2224092.25 | |
| 507 | 387418.50 | 2224129.89 | |
| 508 | 387419.82 | 2224126.08 | |
| 509 | 387424.66 | 2224127.56 | |
| 510 | 387425.60 | 2224127.92 | |
| 511 | 387430.52 | 2224129.79 | |
| 512 | 387494.95 | 2224152.12 | |
| 513 | 387500.87 | 2224154.17 | |
| 514 | 387501.30 | 2224154.32 | |
| 515 | 387612.04 | 2224190.53 | |
| 516 | 387686.04 | 2224220.57 | |
| 517 | 387794.33 | 2224205.88 | |
| 518 | 387830.59 | 2224198.62 | |
| 519 | 387872.98 | 2224194.88 | |
| 520 | 387884.18 | 2224192.74 | |
| 521 | 387953.23 | 2224182.64 | |
| 522 | 387955.90 | 2224186.02 | |
| 523 | 388111.25 | 2224169.44 | |
| 524 | 388111.30 | 2224169.82 | |
| 525 | 388112.30 | 2224169.69 | |
| 526 | 388112.25 | 2224169.33 | |
| 527 | 388112.58 | 2224169.30 | |
| 528 | 388118.36 | 2224168.68 | |
| 529 | 388115.03 | 2224132.89 | |
| 530 | 388127.98 | 2224131.92 | |
| 531 | 388131.74 | 2224135.71 | |
| 532 | 388134.77 | 2224135.46 | |
| 533 | 388135.79 | 2224133.43 | |
| 534 | 388135.52 | 2224132.46 | |
| 535 | 388134.85 | 2224131.41 | |

Лист

Изм. Кол. Лист. Недо. Подп.

| | | | |
|-----|-----------|------------|--|
| 536 | 388165.41 | 2224129.13 | |
| 537 | 388168.50 | 2224131.88 | |
| 538 | 388196.37 | 2224130.68 | |
| 539 | 388198.24 | 2224135.02 | |
| 540 | 388202.41 | 2224134.80 | |
| 541 | 388203.02 | 2224130.45 | |
| 542 | 388270.81 | 2224128.03 | |
| 543 | 388272.40 | 2224132.08 | |
| 544 | 388276.98 | 2224131.97 | |
| 545 | 388278.12 | 2224127.77 | |
| 546 | 388294.98 | 2224127.06 | |
| 547 | 388346.07 | 2224127.79 | |
| 548 | 388346.01 | 2224124.92 | |
| 549 | 388358.41 | 2224124.40 | |
| 550 | 388376.96 | 2224124.92 | |
| 551 | 388384.70 | 2224125.14 | |
| 552 | 388498.74 | 2224119.58 | |
| 553 | 388505.22 | 2224114.76 | |
| 554 | 388515.36 | 2224112.88 | |
| 555 | 388529.01 | 2224111.88 | |
| 556 | 388573.70 | 2224106.02 | |
| 557 | 388620.64 | 2224102.52 | |
| 558 | 388622.40 | 2224105.43 | |
| 559 | 388626.61 | 2224105.00 | |
| 560 | 388627.10 | 2224101.69 | |
| 561 | 388695.94 | 2224095.17 | |
| 562 | 388696.82 | 2224094.28 | |
| 563 | 388746.14 | 2224090.21 | |
| 564 | 388747.78 | 2224091.47 | |
| 565 | 388753.66 | 2224093.18 | |
| 566 | 388765.46 | 2224091.05 | |
| 567 | 388772.59 | 2224090.55 | |
| 568 | 388784.20 | 2224090.66 | |
| 569 | 388926.77 | 2224070.04 | |
| 570 | 388929.59 | 2224071.38 | |
| 571 | 388932.50 | 2224071.01 | |
| 572 | 388933.97 | 2224068.96 | |
| 573 | 388996.05 | 2224059.65 | |
| 574 | 388998.42 | 2224061.94 | |
| 575 | 389002.29 | 2224061.38 | |
| 576 | 389003.64 | 2224058.80 | |
| 577 | 389046.40 | 2224052.69 | |
| 578 | 389047.86 | 2224054.32 | |
| 579 | 389050.86 | 2224053.95 | |
| 580 | 389051.63 | 2224051.94 | |
| 581 | 389095.25 | 2224045.69 | |
| 582 | 389097.72 | 2224048.34 | |
| 583 | 389100.63 | 2224047.95 | |
| 584 | 389101.23 | 2224044.83 | |

Лист

Изм. Кол. Лист. Недо. Подп.

| | | | |
|-----|-----------|------------|--|
| 585 | 389145.12 | 2224038.52 | |
| 586 | 389148.46 | 2224040.66 | |
| 587 | 389151.70 | 2224040.18 | |
| 588 | 389153.01 | 2224037.39 | |
| 589 | 389193.87 | 2224031.52 | |
| 590 | 389197.71 | 2224033.40 | |
| 591 | 389201.21 | 2224032.98 | |
| 592 | 389201.85 | 2224030.38 | |
| 593 | 389245.10 | 2224024.22 | |
| 594 | 389246.59 | 2224026.69 | |
| 595 | 389250.32 | 2224025.95 | |
| 596 | 389251.08 | 2224023.36 | |
| 597 | 389344.80 | 2224010.00 | |
| 598 | 389347.97 | 2224011.79 | |
| 599 | 389350.44 | 2224011.47 | |
| 600 | 389351.69 | 2224009.02 | |
| 455 | 389526.25 | 2223984.85 | |
| 601 | 387480.76 | 2224147.63 | |
| 602 | 387480.40 | 2224148.56 | |
| 603 | 387479.47 | 2224148.21 | |
| 604 | 387479.81 | 2224147.28 | |
| 601 | 387480.76 | 2224147.63 | |
| 605 | 387584.73 | 2224182.72 | |
| 606 | 387583.62 | 2224187.09 | |
| 607 | 387583.38 | 2224187.04 | |
| 608 | 387584.48 | 2224182.66 | |
| 605 | 387584.73 | 2224182.72 | |
| 609 | 387757.50 | 2224223.03 | |
| 610 | 387757.39 | 2224224.02 | |
| 611 | 387756.40 | 2224223.91 | |
| 612 | 387756.50 | 2224222.92 | |
| 609 | 387757.50 | 2224223.03 | |
| 613 | 388015.72 | 2224181.80 | |
| 614 | 388016.55 | 2224185.71 | |
| 615 | 388016.31 | 2224185.75 | |
| 616 | 388015.47 | 2224181.86 | |
| 613 | 388015.72 | 2224181.80 | |
| 617 | 388211.76 | 2224156.24 | |
| 618 | 388210.81 | 2224159.91 | |
| 619 | 388209.01 | 2224155.15 | |
| 617 | 388211.76 | 2224156.24 | |
| 620 | 388866.18 | 2224100.51 | |
| 621 | 388869.47 | 2224118.03 | |

| | | | | | |
|------|------|------|------|-------|--|
| | | | | | |
| Изм. | Кол. | Лист | № до | Подп. | |

Лист

| | | | |
|-----|-----------|------------|--|
| 622 | 388826.85 | 2224124.45 | |
| 623 | 388824.85 | 2224109.25 | |
| 624 | 388838.16 | 2224105.88 | |
| 625 | 388840.43 | 2224105.30 | |
| 626 | 388845.72 | 2224104.17 | |
| 620 | 388866.18 | 2224100.51 | |
| 627 | 387801.02 | 2224227.42 | |
| 628 | 387801.10 | 2224228.42 | |
| 629 | 387800.10 | 2224228.50 | |
| 630 | 387800.02 | 2224227.50 | |
| 627 | 387801.02 | 2224227.42 | |
| 631 | 387970.77 | 2224197.96 | |
| 632 | 387971.02 | 2224198.93 | |
| 633 | 387970.04 | 2224199.17 | |
| 634 | 387969.81 | 2224198.20 | |
| 631 | 387970.77 | 2224197.96 | |
| 635 | 388160.66 | 2224162.47 | |
| 636 | 388160.78 | 2224163.47 | |
| 637 | 388159.79 | 2224163.59 | |
| 638 | 388159.67 | 2224162.60 | |
| 635 | 388160.66 | 2224162.47 | |
| 639 | 387534.20 | 2224167.49 | |
| 640 | 387534.21 | 2224167.49 | |
| 641 | 387533.90 | 2224168.46 | |
| 642 | 387532.95 | 2224168.15 | |
| 643 | 387533.26 | 2224167.18 | |
| 639 | 387534.20 | 2224167.49 | |
| 644 | 388064.14 | 2224174.75 | |
| 645 | 388064.27 | 2224175.75 | |
| 646 | 388063.28 | 2224175.87 | |
| 647 | 388063.15 | 2224174.88 | |
| 644 | 388064.14 | 2224174.75 | |
| 648 | 388230.89 | 2224183.99 | |
| 649 | 388230.90 | 2224184.24 | |
| 650 | 388226.91 | 2224184.34 | |
| 651 | 388226.90 | 2224184.09 | |
| 648 | 388230.89 | 2224183.99 | |
| 652 | 389423.59 | 2224016.01 | |
| 653 | 389423.82 | 2224016.30 | |
| 654 | 389424.01 | 2224016.61 | |
| 655 | 389424.14 | 2224016.94 | |
| 656 | 389424.22 | 2224017.29 | |

| | | | | | |
|------|------|------|------|-------|--|
| | | | | | |
| Изм. | Кол. | Лист | № до | Подп. | |

Лист

| | | |
|-----|-----------|------------|
| 657 | 389424.24 | 2224017.65 |
| 658 | 389424.22 | 2224017.94 |
| 659 | 389424.16 | 2224018.22 |
| 660 | 389424.12 | 2224018.36 |
| 661 | 389423.97 | 2224018.69 |
| 662 | 389423.92 | 2224018.78 |
| 663 | 389423.79 | 2224018.97 |
| 664 | 389423.55 | 2224019.27 |
| 665 | 389423.26 | 2224019.50 |
| 666 | 389422.89 | 2224019.71 |
| 667 | 389422.57 | 2224019.83 |
| 668 | 389422.22 | 2224019.90 |
| 669 | 389421.91 | 2224019.92 |
| 670 | 389421.55 | 2224019.89 |
| 671 | 389421.18 | 2224019.79 |
| 672 | 389420.87 | 2224019.66 |
| 673 | 389420.56 | 2224019.46 |
| 674 | 389420.29 | 2224019.23 |
| 675 | 389420.06 | 2224018.94 |
| 676 | 389419.87 | 2224018.63 |
| 677 | 389419.74 | 2224018.30 |
| 678 | 389419.66 | 2224017.95 |
| 679 | 389419.64 | 2224017.59 |
| 680 | 389419.68 | 2224017.23 |
| 681 | 389419.76 | 2224016.88 |
| 682 | 389419.91 | 2224016.55 |
| 683 | 389420.10 | 2224016.24 |
| 684 | 389420.33 | 2224015.97 |
| 685 | 389420.62 | 2224015.74 |
| 686 | 389420.93 | 2224015.56 |
| 687 | 389421.26 | 2224015.42 |
| 688 | 389421.61 | 2224015.35 |
| 689 | 389421.97 | 2224015.32 |
| 690 | 389422.35 | 2224015.36 |
| 691 | 389422.68 | 2224015.44 |
| 692 | 389423.01 | 2224015.59 |
| 693 | 389423.32 | 2224015.78 |
| 652 | 389423.59 | 2224016.01 |
| 694 | 390339.57 | 2224951.71 |
| 695 | 390338.18 | 2224975.98 |
| 696 | 390335.95 | 2224977.05 |
| 697 | 390336.62 | 2224985.73 |
| 698 | 390338.37 | 2225027.31 |
| 699 | 390345.88 | 2225072.08 |
| 700 | 390350.93 | 2225088.08 |
| 701 | 390352.30 | 2225105.96 |
| 702 | 390351.97 | 2225105.98 |
| 703 | 390355.04 | 2225145.55 |

Лист

| | | | | |
|------|------|-------|------|-------|
| Изм. | Кол. | Листы | Недо | Подп. |
| | | | | |

| | | |
|-----|-----------|------------|
| 704 | 390360.51 | 2225225.59 |
| 705 | 390359.91 | 2225225.64 |
| 706 | 390360.12 | 2225228.77 |
| 707 | 390359.14 | 2225228.78 |
| 708 | 390361.75 | 2225267.20 |
| 709 | 390363.15 | 2225286.46 |
| 710 | 390364.05 | 2225286.29 |
| 711 | 390364.35 | 2225290.71 |
| 712 | 390348.67 | 2225290.73 |
| 713 | 390343.71 | 2225178.25 |
| 714 | 390337.79 | 2225175.34 |
| 715 | 390332.91 | 2225108.38 |
| 716 | 390332.32 | 2225108.43 |
| 717 | 390321.78 | 2224964.34 |
| 718 | 390306.78 | 2224962.34 |
| 719 | 390305.89 | 2224943.46 |
| 720 | 390310.33 | 2224944.12 |
| 721 | 390310.25 | 2224944.72 |
| 722 | 390328.16 | 2224947.38 |
| 723 | 390327.78 | 2224949.95 |
| 694 | 390339.57 | 2224951.71 |
| 724 | 390358.04 | 2224947.44 |
| 725 | 390360.51 | 2224979.07 |
| 726 | 390360.85 | 2224984.29 |
| 727 | 390346.19 | 2224983.11 |
| 728 | 390345.52 | 2225000.03 |
| 729 | 390361.95 | 2225001.58 |
| 730 | 390372.45 | 2225165.52 |
| 731 | 390379.64 | 2225255.53 |
| 732 | 390380.48 | 2225266.09 |
| 733 | 390384.92 | 2225291.21 |
| 734 | 390384.92 | 2225293.96 |
| 735 | 390376.15 | 2225294.37 |
| 736 | 390376.62 | 2225305.25 |
| 737 | 390385.49 | 2225304.80 |
| 738 | 390385.55 | 2225306.03 |
| 739 | 390369.46 | 2225306.78 |
| 740 | 390367.97 | 2225285.03 |
| 741 | 390368.97 | 2225284.92 |
| 742 | 390365.13 | 2225228.70 |
| 743 | 390364.13 | 2225228.72 |
| 744 | 390363.92 | 2225225.62 |
| 745 | 390365.00 | 2225225.57 |
| 746 | 390361.02 | 2225145.11 |
| 747 | 390357.97 | 2225105.77 |
| 748 | 390356.30 | 2225105.82 |
| 749 | 390354.88 | 2225087.32 |
| 750 | 390349.78 | 2225071.15 |

Лист

| | | | | |
|------|------|-------|------|-------|
| Изм. | Кол. | Листы | Недо | Подп. |
| | | | | |

| | | |
|-----|-----------|------------|
| 751 | 390343.19 | 2225031.80 |
| 752 | 390341.04 | 2225031.33 |
| 753 | 390339.47 | 2224981.98 |
| 754 | 390343.98 | 2224979.85 |
| 755 | 390345.93 | 2224945.83 |
| 724 | 390358.04 | 2224947.44 |
| 756 | 390430.59 | 2226382.45 |
| 757 | 390432.40 | 2226421.25 |
| 758 | 390452.50 | 2226445.73 |
| 759 | 390504.09 | 2226455.61 |
| 760 | 390500.40 | 2226475.26 |
| 761 | 390494.12 | 2226474.08 |
| 762 | 390491.71 | 2226494.58 |
| 763 | 390454.65 | 2226490.22 |
| 764 | 390456.37 | 2226475.73 |
| 765 | 390455.65 | 2226466.80 |
| 766 | 390429.95 | 2226461.95 |
| 767 | 390428.07 | 2226633.76 |
| 768 | 390425.67 | 2226802.96 |
| 769 | 390383.61 | 2226802.96 |
| 770 | 390381.88 | 2226792.44 |
| 771 | 390373.73 | 2226765.92 |
| 772 | 390372.73 | 2226748.95 |
| 773 | 390361.87 | 2226699.92 |
| 774 | 390368.65 | 2226620.22 |
| 775 | 390371.21 | 2226590.32 |
| 776 | 390370.79 | 2226560.15 |
| 777 | 390370.55 | 2226540.08 |
| 778 | 390369.62 | 2226509.90 |
| 779 | 390368.13 | 2226459.59 |
| 780 | 390367.24 | 2226429.40 |
| 781 | 390366.33 | 2226399.24 |
| 782 | 390364.64 | 2226338.83 |
| 783 | 390366.79 | 2226384.26 |
| 756 | 390430.59 | 2226382.45 |
| 784 | 387130.52 | 2223934.60 |
| 785 | 387126.09 | 2223965.90 |
| 786 | 387044.97 | 2223943.30 |
| 787 | 387032.30 | 2223933.99 |
| 788 | 387010.42 | 2223915.91 |
| 789 | 386985.06 | 2223906.86 |
| 790 | 386975.46 | 2223933.24 |
| 791 | 386947.17 | 2223958.98 |
| 792 | 386921.91 | 2223954.45 |
| 793 | 386924.01 | 2223952.09 |
| 794 | 386923.82 | 2223951.91 |
| 795 | 386921.62 | 2223954.40 |

| | | | | | |
|------|------|------|------|-------|------|
| | | | | | Лист |
| Изм. | Кол. | Лист | № до | Подп. | |

| | | |
|-----|-----------|------------|
| 796 | 386894.17 | 2223949.48 |
| 797 | 386883.31 | 2223962.34 |
| 798 | 386882.49 | 2223967.69 |
| 799 | 386656.26 | 2223901.58 |
| 800 | 386675.16 | 2224021.06 |
| 801 | 386649.85 | 2224025.04 |
| 802 | 386643.20 | 2223975.09 |
| 803 | 386635.13 | 2223929.51 |
| 804 | 386629.91 | 2223930.25 |
| 805 | 386627.88 | 2223919.43 |
| 806 | 386632.90 | 2223918.60 |
| 807 | 386629.66 | 2223902.99 |
| 808 | 386646.46 | 2223899.38 |
| 809 | 386646.21 | 2223897.93 |
| 810 | 386645.77 | 2223895.51 |
| 811 | 386641.46 | 2223896.22 |
| 812 | 386622.98 | 2223900.25 |
| 813 | 386621.43 | 2223891.31 |
| 814 | 386616.13 | 2223889.22 |
| 815 | 386615.16 | 2223888.17 |
| 816 | 386614.99 | 2223849.43 |
| 817 | 386621.08 | 2223842.64 |
| 818 | 386618.61 | 2223820.75 |
| 819 | 386609.55 | 2223817.55 |
| 820 | 386601.09 | 2223775.21 |
| 821 | 386609.97 | 2223765.91 |
| 822 | 386700.61 | 2223799.69 |
| 823 | 386700.49 | 2223795.24 |
| 824 | 386871.31 | 2223850.60 |
| 825 | 386865.09 | 2223866.35 |
| 826 | 386954.44 | 2223901.03 |
| 827 | 386965.06 | 2223905.22 |
| 828 | 386978.02 | 2223910.46 |
| 829 | 386986.44 | 2223887.91 |
| 784 | 387130.52 | 2223934.60 |
| 830 | 388496.89 | 2224068.71 |
| 831 | 388497.12 | 2224069.00 |
| 832 | 388497.31 | 2224069.31 |
| 833 | 388497.44 | 2224069.64 |
| 834 | 388497.52 | 2224069.99 |
| 835 | 388497.54 | 2224070.35 |
| 836 | 388497.50 | 2224070.71 |
| 837 | 388497.42 | 2224071.06 |
| 838 | 388497.27 | 2224071.39 |
| 839 | 388497.08 | 2224071.70 |
| 840 | 388496.85 | 2224071.97 |
| 841 | 388496.56 | 2224072.20 |
| 842 | 388496.25 | 2224072.39 |

| | | | | | |
|------|------|------|------|-------|------|
| | | | | | Лист |
| Изм. | Кол. | Лист | № до | Подп. | |

| | | | | |
|------|------|-----------|------------|-------|
| | 843 | 388495.92 | 2224072.52 | |
| | 844 | 388495.57 | 2224072.60 | |
| | 845 | 388495.21 | 2224072.62 | |
| | 846 | 388494.85 | 2224072.59 | |
| | 847 | 388494.50 | 2224072.50 | |
| | 848 | 388494.17 | 2224072.36 | |
| | 849 | 388493.86 | 2224072.16 | |
| | 850 | 388493.59 | 2224071.93 | |
| | 851 | 388493.36 | 2224071.64 | |
| | 852 | 388493.17 | 2224071.33 | |
| | 853 | 388493.04 | 2224071.00 | |
| | 854 | 388492.96 | 2224070.65 | |
| | 855 | 388492.94 | 2224070.29 | |
| | 856 | 388492.98 | 2224069.93 | |
| | 857 | 388493.06 | 2224069.58 | |
| | 858 | 388493.21 | 2224069.25 | |
| | 859 | 388493.40 | 2224068.94 | |
| | 860 | 388493.63 | 2224068.67 | |
| | 861 | 388493.92 | 2224068.44 | |
| | 862 | 388494.23 | 2224068.26 | |
| | 863 | 388494.56 | 2224068.12 | |
| | 864 | 388494.91 | 2224068.05 | |
| | 865 | 388495.27 | 2224068.02 | |
| | 866 | 388495.63 | 2224068.06 | |
| | 867 | 388495.98 | 2224068.14 | |
| | 868 | 388496.31 | 2224068.29 | |
| | 869 | 388496.62 | 2224068.48 | |
| | 830 | 388496.89 | 2224068.71 | |
| | 870 | 388642.08 | 2224054.94 | |
| | 871 | 388642.31 | 2224055.23 | |
| | 872 | 388642.50 | 2224055.54 | |
| | 873 | 388642.63 | 2224055.87 | |
| | 874 | 388642.71 | 2224056.22 | |
| | 875 | 388642.73 | 2224056.58 | |
| | 876 | 388642.69 | 2224056.94 | |
| | 877 | 388642.61 | 2224057.29 | |
| | 878 | 388642.46 | 2224057.62 | |
| | 879 | 388642.27 | 2224057.93 | |
| | 880 | 388642.04 | 2224058.20 | |
| | 881 | 388641.75 | 2224058.43 | |
| | 882 | 388641.44 | 2224058.62 | |
| | 883 | 388641.11 | 2224058.75 | |
| | 884 | 388640.76 | 2224058.83 | |
| | 885 | 388640.40 | 2224058.85 | |
| | 886 | 388640.04 | 2224058.82 | |
| | 887 | 388639.69 | 2224058.73 | |
| | 888 | 388639.36 | 2224058.59 | |
| | 889 | 388639.05 | 2224058.39 | |
| | | | | Лист |
| Изм. | Кол. | Лист | № до | Подп. |

| | | | | |
|------|------|-----------|------------|-------|
| | 890 | 388638.78 | 2224058.16 | |
| | 891 | 388638.55 | 2224057.87 | |
| | 892 | 388638.36 | 2224057.56 | |
| | 893 | 388638.23 | 2224057.23 | |
| | 894 | 388638.15 | 2224056.88 | |
| | 895 | 388638.13 | 2224056.52 | |
| | 896 | 388638.17 | 2224056.16 | |
| | 897 | 388638.25 | 2224055.81 | |
| | 898 | 388638.40 | 2224055.48 | |
| | 899 | 388638.59 | 2224055.17 | |
| | 900 | 388638.82 | 2224054.90 | |
| | 901 | 388639.11 | 2224054.67 | |
| | 902 | 388639.42 | 2224054.49 | |
| | 903 | 388639.75 | 2224054.35 | |
| | 904 | 388640.10 | 2224054.28 | |
| | 905 | 388640.46 | 2224054.25 | |
| | 906 | 388640.82 | 2224054.29 | |
| | 907 | 388641.17 | 2224054.37 | |
| | 908 | 388641.50 | 2224054.52 | |
| | 909 | 388641.81 | 2224054.71 | |
| | 870 | 388642.08 | 2224054.94 | |
| | 910 | 388828.40 | 2224037.08 | |
| | 911 | 388828.63 | 2224037.37 | |
| | 912 | 388828.82 | 2224037.68 | |
| | 913 | 388828.95 | 2224038.01 | |
| | 914 | 388829.03 | 2224038.36 | |
| | 915 | 388829.05 | 2224038.72 | |
| | 916 | 388829.01 | 2224039.08 | |
| | 917 | 388828.93 | 2224039.43 | |
| | 918 | 388828.78 | 2224039.76 | |
| | 919 | 388828.59 | 2224040.07 | |
| | 920 | 388828.36 | 2224040.34 | |
| | 921 | 388828.07 | 2224040.57 | |
| | 922 | 388827.76 | 2224040.76 | |
| | 923 | 388827.43 | 2224040.89 | |
| | 924 | 388827.08 | 2224040.97 | |
| | 925 | 388826.72 | 2224040.99 | |
| | 926 | 388826.36 | 2224040.96 | |
| | 927 | 388826.01 | 2224040.87 | |
| | 928 | 388825.68 | 2224040.73 | |
| | 929 | 388825.37 | 2224040.53 | |
| | 930 | 388825.10 | 2224040.30 | |
| | 931 | 388824.87 | 2224040.01 | |
| | 932 | 388824.68 | 2224039.70 | |
| | 933 | 388824.55 | 2224039.37 | |
| | 934 | 388824.47 | 2224039.02 | |
| | 935 | 388824.45 | 2224038.66 | |
| | 936 | 388824.49 | 2224038.30 | |
| | | | | Лист |
| Изм. | Кол. | Лист | № до | Подп. |

| | | | |
|-----|-----------|------------|--|
| 937 | 388824.57 | 2224037.95 | |
| 938 | 388824.72 | 2224037.62 | |
| 939 | 388824.91 | 2224037.31 | |
| 940 | 388825.14 | 2224037.04 | |
| 941 | 388825.43 | 2224036.81 | |
| 942 | 388825.74 | 2224036.63 | |
| 943 | 388826.07 | 2224036.49 | |
| 944 | 388826.42 | 2224036.42 | |
| 945 | 388826.78 | 2224036.39 | |
| 946 | 388827.14 | 2224036.43 | |
| 947 | 388827.49 | 2224036.51 | |
| 948 | 388827.82 | 2224036.66 | |
| 949 | 388828.13 | 2224036.85 | |
| 910 | 388828.40 | 2224037.08 | |
| 950 | 389049.26 | 2224016.45 | |
| 951 | 389049.49 | 2224016.74 | |
| 952 | 389049.68 | 2224017.05 | |
| 953 | 389049.81 | 2224017.38 | |
| 954 | 389049.89 | 2224017.73 | |
| 955 | 389049.91 | 2224018.09 | |
| 956 | 389049.87 | 2224018.45 | |
| 957 | 389049.79 | 2224018.80 | |
| 958 | 389049.64 | 2224019.13 | |
| 959 | 389049.45 | 2224019.44 | |
| 960 | 389049.22 | 2224019.71 | |
| 961 | 389048.93 | 2224019.94 | |
| 962 | 389048.62 | 2224020.13 | |
| 963 | 389048.29 | 2224020.26 | |
| 964 | 389047.94 | 2224020.34 | |
| 965 | 389047.58 | 2224020.36 | |
| 966 | 389047.22 | 2224020.33 | |
| 967 | 389046.87 | 2224020.24 | |
| 968 | 389046.54 | 2224020.10 | |
| 969 | 389046.23 | 2224019.90 | |
| 970 | 389045.96 | 2224019.67 | |
| 971 | 389045.73 | 2224019.38 | |
| 972 | 389045.54 | 2224019.07 | |
| 973 | 389045.41 | 2224018.74 | |
| 974 | 389045.33 | 2224018.39 | |
| 975 | 389045.31 | 2224018.03 | |
| 976 | 389045.35 | 2224017.67 | |
| 977 | 389045.43 | 2224017.32 | |
| 978 | 389045.58 | 2224016.99 | |
| 979 | 389045.77 | 2224016.68 | |
| 980 | 389046.00 | 2224016.41 | |
| 981 | 389046.29 | 2224016.18 | |
| 982 | 389046.60 | 2224016.00 | |
| 983 | 389046.93 | 2224015.86 | |

| | | | |
|------|-----------|------------|--|
| 984 | 389047.28 | 2224015.79 | |
| 985 | 389047.64 | 2224015.76 | |
| 986 | 389048.00 | 2224015.80 | |
| 987 | 389048.35 | 2224015.88 | |
| 988 | 389048.68 | 2224016.03 | |
| 989 | 389048.99 | 2224016.22 | |
| 950 | 389049.26 | 2224016.45 | |
| 990 | 387257.53 | 2223993.34 | |
| 991 | 387256.31 | 2223996.67 | |
| 992 | 387256.08 | 2223996.59 | |
| 993 | 387257.29 | 2223993.24 | |
| 990 | 387257.53 | 2223993.34 | |
| 994 | 387215.44 | 2223991.99 | |
| 995 | 387215.26 | 2223993.98 | |
| 344 | 387215.25 | 2223993.98 | |
| 345 | 387213.27 | 2223993.80 | |
| 346 | 387213.31 | 2223993.32 | |
| 996 | 387213.45 | 2223991.81 | |
| 994 | 387215.44 | 2223991.99 | |
| 997 | 390307.67 | 2224970.23 | |
| 998 | 390322.80 | 2225177.32 | |
| 999 | 390331.09 | 2225176.73 | |
| 1000 | 390334.08 | 2225211.14 | |
| 1001 | 390330.03 | 2225210.85 | |
| 1002 | 390333.56 | 2225290.75 | |
| 1003 | 390332.68 | 2225290.75 | |
| 1004 | 390332.80 | 2225295.09 | |
| 1005 | 390327.17 | 2225291.89 | |
| 1006 | 390328.17 | 2225304.08 | |
| 1007 | 390326.06 | 2225304.42 | |
| 1008 | 390318.51 | 2225303.29 | |
| 1009 | 390316.64 | 2225246.09 | |
| 1010 | 390325.81 | 2225245.71 | |
| 1011 | 390324.83 | 2225219.26 | |
| 1012 | 390315.76 | 2225219.26 | |
| 1013 | 390313.90 | 2225115.93 | |
| 1014 | 390307.15 | 2224970.16 | |
| 997 | 390307.67 | 2224970.23 | |
| 1015 | 389297.82 | 2223966.86 | |
| 1016 | 389227.57 | 2223973.32 | |
| 1017 | 389230.71 | 2224000.18 | |
| 1018 | 389093.10 | 2224016.29 | |
| 1019 | 388982.66 | 2224028.27 | |
| 1020 | 388839.15 | 2224047.77 | |
| 1021 | 388839.47 | 2224051.10 | |

| | | | |
|------|-----------|------------|--|
| 1022 | 388767.01 | 2224061.92 | |
| 1023 | 388726.05 | 2224057.01 | |
| 1024 | 388691.50 | 2224063.09 | |
| 1025 | 388651.77 | 2224067.35 | |
| 1026 | 388605.07 | 2224070.52 | |
| 1027 | 388547.51 | 2224075.20 | |
| 1028 | 388530.87 | 2224079.11 | |
| 1029 | 388514.71 | 2224078.76 | |
| 1030 | 388501.67 | 2224087.43 | |
| 1031 | 388424.22 | 2224091.90 | |
| 1032 | 388390.55 | 2224092.03 | |
| 1033 | 388199.66 | 2224103.14 | |
| 1034 | 388017.89 | 2224120.37 | |
| 1035 | 388026.45 | 2224129.70 | |
| 1036 | 388000.49 | 2224130.73 | |
| 1037 | 387989.67 | 2224096.78 | |
| 1038 | 387985.49 | 2224091.08 | |
| 1039 | 388145.06 | 2224078.03 | |
| 1040 | 388236.41 | 2224068.99 | |
| 1041 | 388279.87 | 2224067.66 | |
| 1042 | 388365.88 | 2224059.58 | |
| 1043 | 388598.57 | 2224042.58 | |
| 1044 | 388752.28 | 2224030.92 | |
| 1045 | 389056.92 | 2223993.20 | |
| 1046 | 389085.20 | 2223988.97 | |
| 1047 | 389089.50 | 2223988.33 | |
| 1048 | 389286.23 | 2223960.82 | |
| 1015 | 389297.82 | 2223966.86 | |

3. Виды разрешенного использования образуемых земельных участков

| Обозначение земельного участка | Разрешенное использование земельного участка |
|--------------------------------|--|
| 1 | б |
| :ЗУ1 | Земельные участки (территории) общего пользования (12.0) |

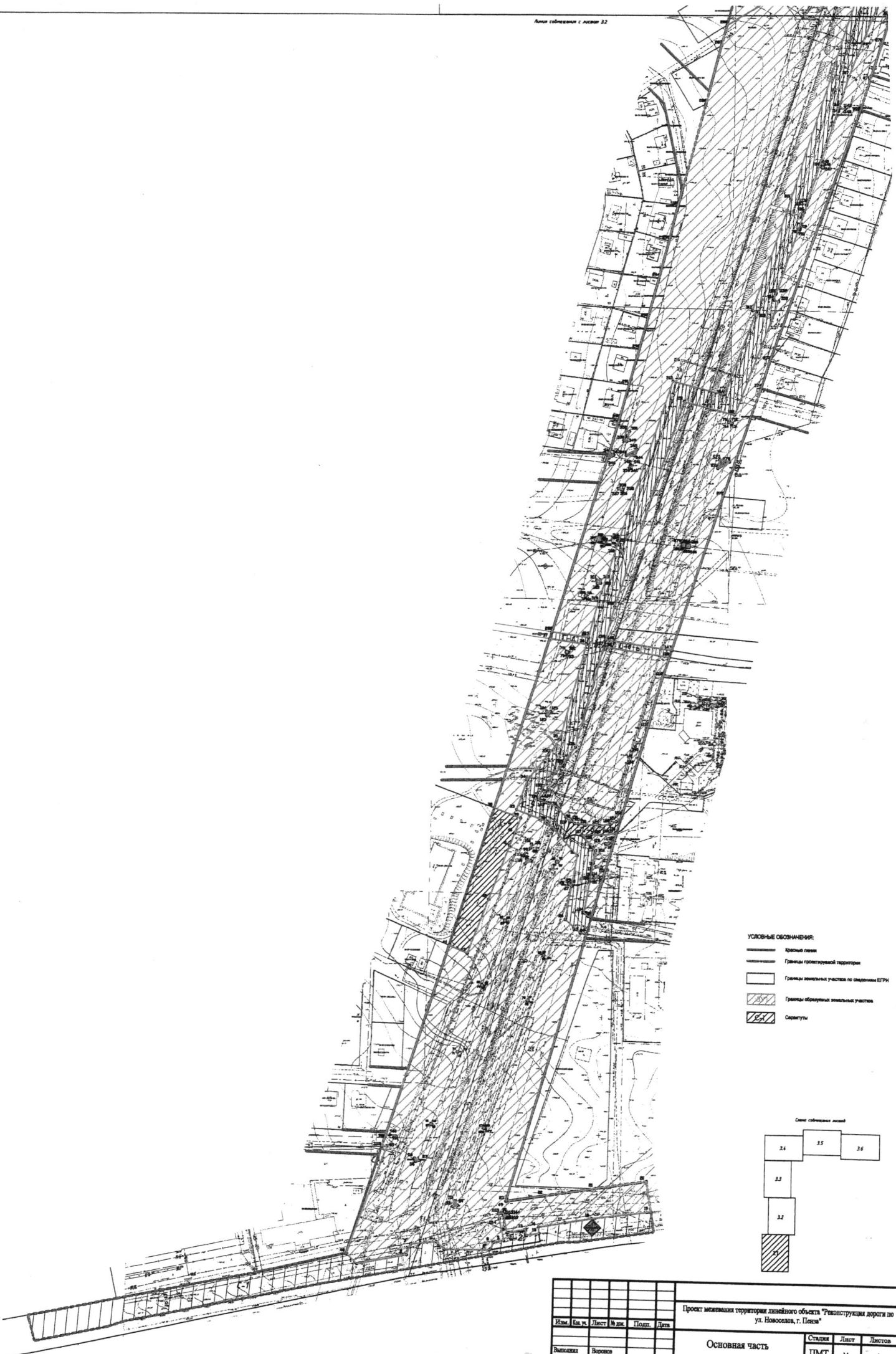

- УСЛОВНЫЕ ОБОЗНАЧЕНИЯ:**
- Красная линия
 - Границы проектируемой территории
 - Границы земельных участков по сведениям ЕГРН
 - Границы образуемых земельных участков
 - Силуэты

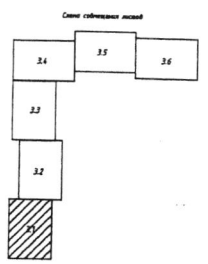

| | | | | | | | | | |
|----------|----------|-------|--------|-------|------|---|--------|------|----------------|
| | | | | | | Проект межевания территории линейного объекта "Реконструкция дороги по ул. Новоселов, г. Пенза" | | | |
| Изм. | Изм. ук. | Листы | № инв. | Полн. | Дата | Основная часть | Стадия | Лист | Листов |
| Выполнил | Воронин | | | | | ПМТ | 21 | 4 | |
| Проверил | Карюшина | | | | | Чертеж для действия публичной оферты | | | МУП "ОГСАГИТИ" |
| | | | | | | М 1:1500 | | | |

Линия сойденния с листом 3.1

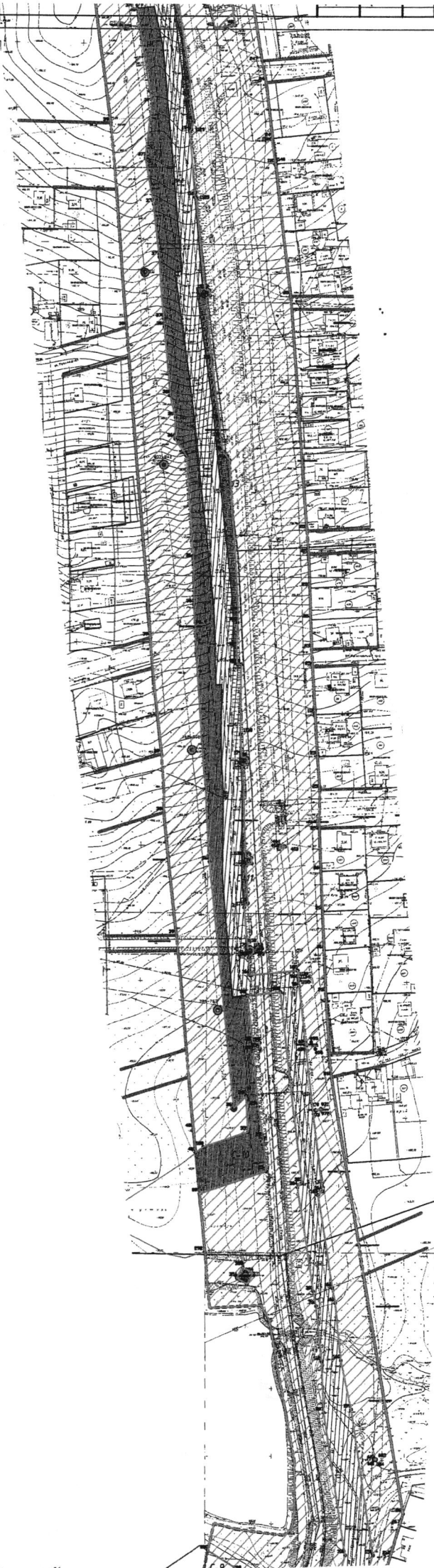

- УСЛОВНЫЕ ОБОЗНАЧЕНИЯ:**
- Красная линия
 - Границы проектируемой территории
 - Границы земельных участков по сведениям ЕГРН
 - Границы образуемых земельных участков
 - Свидетельства
 - Связи сойденния листов

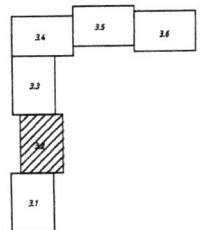

Линия сойденния с листом 3.1

| | | | | | | | | | | |
|---------------|----------|-------|--------|-------|------|---|--|---|------|----------------|
| | | | | | | Проект межевания территории линейного объекта "Реконструкция дороги по ул. Новоселов, г. Пенза" | | | | |
| Изм. | Кол. уч. | Листы | № инв. | Подп. | Дата | Основная часть | | Страница | Лист | |
| | | | | | | | | ПМТ | 3.2 | 4 |
| Выполнил | | | | | | Проверил | | Чертёж для действия государственных органов | | МУП "ОГСАГИТИ" |
| Проектировщик | | | | | | Картограф | | М 1:1.000 | | |

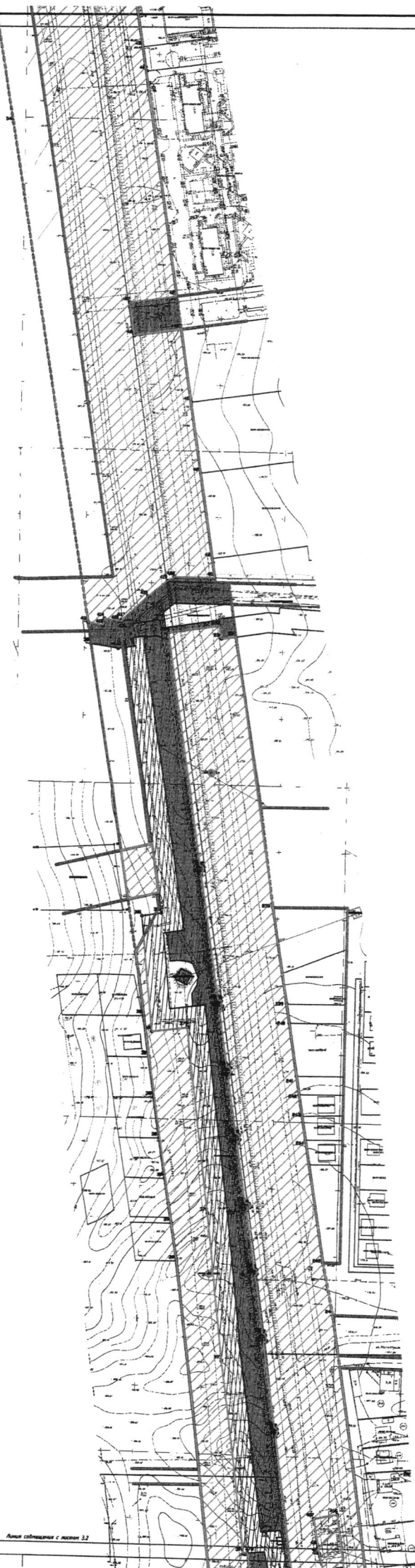

- УСЛОВНЫЕ ОБОЗНАЧЕНИЯ:
- Красная линия
 - Границы проектируемой территории
 - Границы земельных участков по сведениям БТИ
 - Границы образуемых земельных участков
 - Садангугу

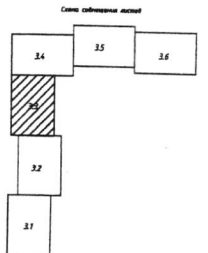

| | | | | | | | |
|------------|-----------|-------|-------|---|--|------|--------|
| | | | | Проект межквартальной территории линейного объекта "Реконструкция дорог по ул. Новоселов, г. Пенза" | | | |
| Изм. | Вкл. в у. | Листы | № дк. | Подп. | Страница | Лист | Листов |
| Выполнение | Воробей | | | | ПМТ | 2,3 | 4 |
| Проверка | Карманова | | | | Чертеж для действия публичных кадастровых карт | | |
| | | | | МУП "ОГСАГТИ" | | | |

Основная часть
 Чертеж для действия публичных кадастровых карт
 М 1:100

УСЛОВНЫЕ ОБОЗНАЧЕНИЯ:





-  Красная линия
-  Границы проектируемой территории
-  Границы земельных участков по сведениям ЕГРН
-  Границы образуемых земельных участков
-  Сервитуты

Схема собрания листов







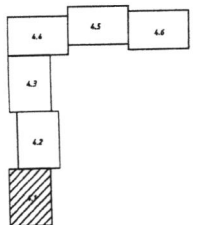
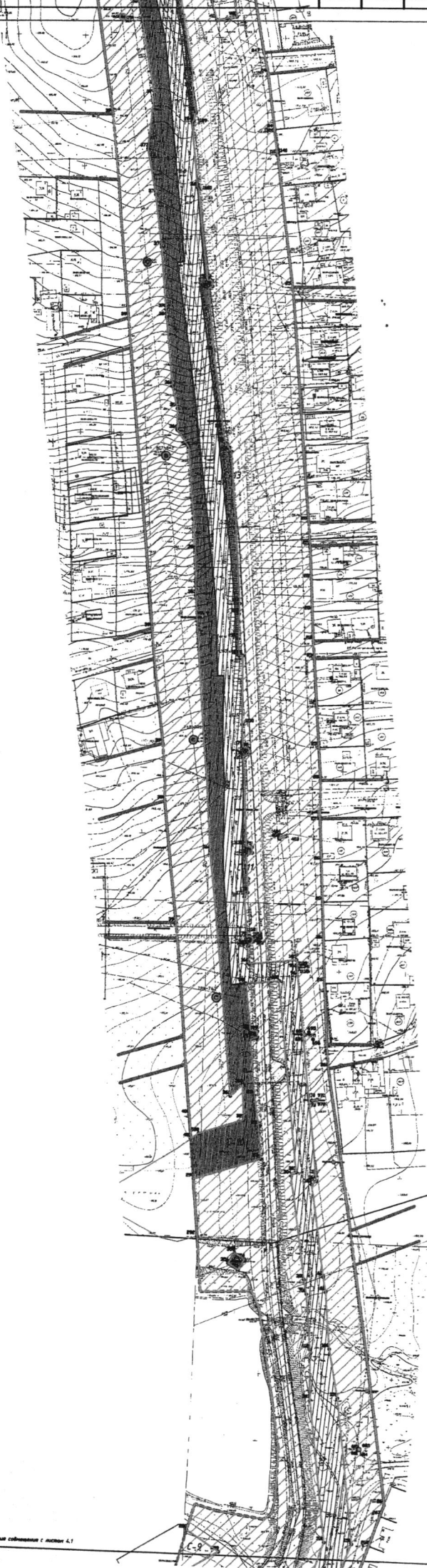

| | | | | | | | | | | | |
|---------------|-----------|------|--------|-------|---|---------------------------------------|--|--|---------------|------|--------|
| | | | | | Проект межевания территории линейного объекта "Реконструкция дороги по ул. Новоселов, г. Пенза" | | | | | | |
| Изм. | Вкл. в с. | Лист | № изм. | Подп. | Дата | Основная часть | | | Стадия | Лист | Листов |
| Выполнен | Введен | | | | | Границы образуемых земельных участков | | | ПМТ | 4.1 | 4 |
| Проектировщик | Утвержден | | | | | М 1:1500 | | | МУП "ОГСАГТИ" | | |

Линия съединения с листом 4.3



Линия съединения с листом 4.1

УСЛОВНЫЕ ОБОЗНАЧЕНИЯ:

-  Красная линия
-  Границы проектной территории
-  Границы земельных участков по сведениям ЕГРН
-  Границы образуемых земельных участков
-  Сарайчики
-  Сеть инженерных сетей

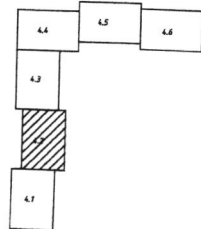

| | | | | | |
|---|------------|------|--------|---------------|-------|
| Проект инженерной территории линейного объекта "Реконструкция дорог по ул. Новоселов, г. Пенза" | | | | | |
| Изм. | Кол. у. | Лист | № изд. | Подп. | Дата |
| Выполнил | Воронин | | | | |
| Проверил | Карповичев | | | | |
| Основная часть | | | | Стыбли | Лист |
| Границы образуемых земельных участков | | | | ПМТ | 4.2 4 |
| М 1:1500 | | | | МУП "ОГСАГТИ" | |

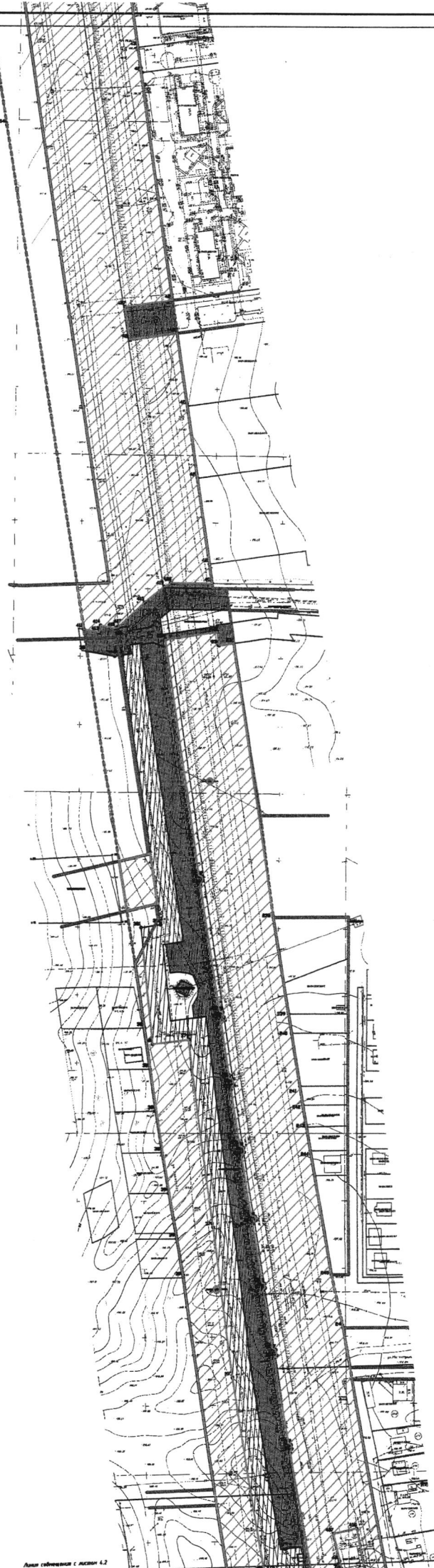

- УСЛОВНЫЕ ОБОЗНАЧЕНИЯ:**
- Границы земельных участков
 - Границы проектируемой территории
 - Границы земельных участков по сведениям ЕТРН
 - Границы образуемых земельных участков
 - Объекты

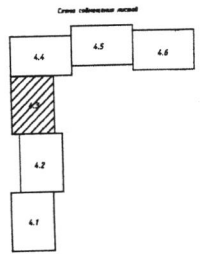

| | | | | |
|--|-----------|----------|--------|---------------|
| Проект межхозяйственной территории линейного объекта "Ремонтная дорога по ул. Новоселов, г. Пенза" | | | | |
| Изм. | Кол. уч. | Листы | № вкл. | Подп. |
| Выполнен | Воронин | | | |
| Проектировщик | Меркулова | | | |
| Основная часть | | Страницы | Листы | Листов |
| Границы образуемых земельных участков | | ПМТ | 4.3 | 4 |
| | | | | МУП "ОГСАГТИ" |

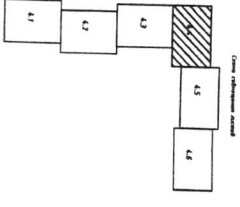
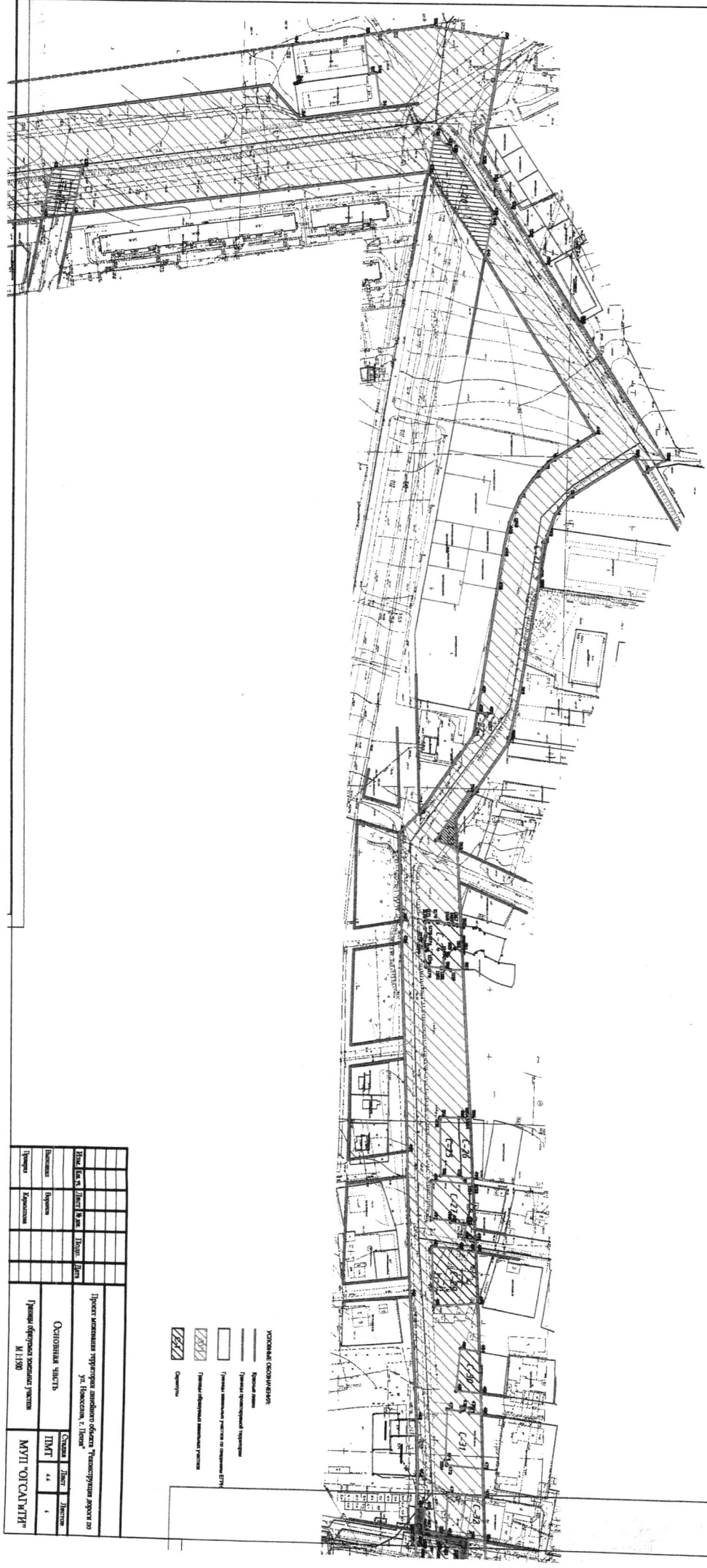

- УСЛОВНЫЕ ОБОЗНАЧЕНИЯ**
- Внешние стены
 - Внутренние стены
 - Колонны
 - Балки
 - Перегородки
 - Фундаменты
 - Детали

| | | | |
|-------------|---------------|---------|---------------|
| Исполнитель | Литвинов А.С. | Инженер | Литвинов А.С. |
| Проверенный | Литвинов А.С. | Инженер | Литвинов А.С. |
| Согласовано | | | |
| Исполнитель | Литвинов А.С. | Инженер | Литвинов А.С. |
| Проверенный | Литвинов А.С. | Инженер | Литвинов А.С. |
| Согласовано | | | |
| Исполнитель | Литвинов А.С. | Инженер | Литвинов А.С. |
| Проверенный | Литвинов А.С. | Инженер | Литвинов А.С. |
| Согласовано | | | |

Исполнитель: Литвинов А.С., Инженер

Проверенный: Литвинов А.С., Инженер

Согласовано:

Исполнитель: Литвинов А.С., Инженер

Проверенный: Литвинов А.С., Инженер

Согласовано:

Исполнитель: Литвинов А.С., Инженер

Проверенный: Литвинов А.С., Инженер

Согласовано:

Исполнитель: Литвинов А.С., Инженер

Проверенный: Литвинов А.С., Инженер

Согласовано:

Исполнитель: Литвинов А.С., Инженер

Проверенный: Литвинов А.С., Инженер

Согласовано:

Исполнитель: Литвинов А.С., Инженер

Проверенный: Литвинов А.С., Инженер

Согласовано:

Исполнитель: Литвинов А.С., Инженер

Проверенный: Литвинов А.С., Инженер

Согласовано:

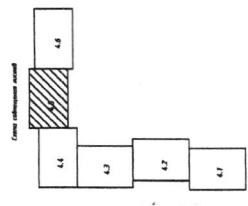

Аэро фотопланы с масштабом 1:500
 Аэро фотопланы с масштабом 1:500

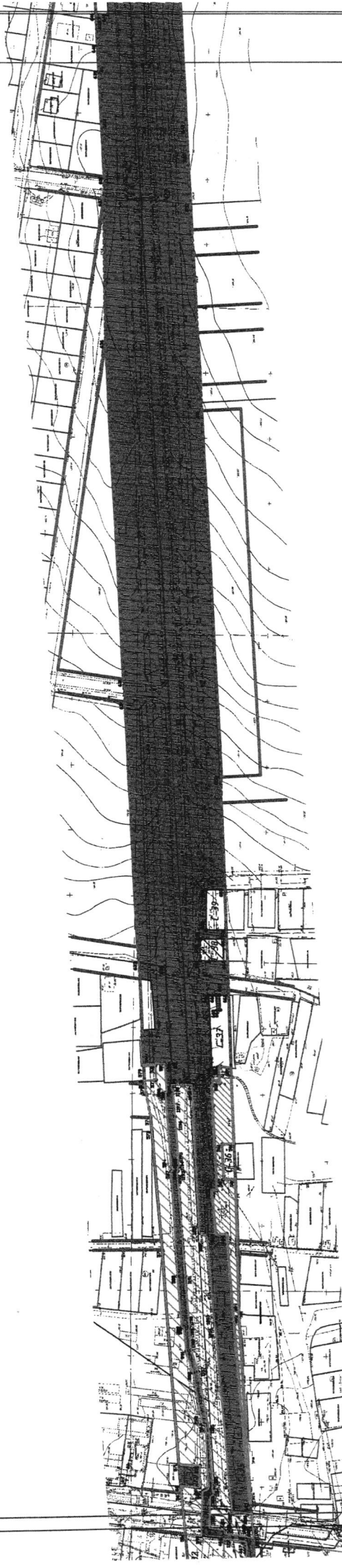

- УСЛОВНЫЕ ОБОЗНАЧЕНИЯ:**
- Красная линия
 - Граница проектируемой территории
 - Границы земельных участков по кадастровым ЕПН
 - Границы образуемых земельных участков
 - Стенды

| Имя | Фам. ит. | Должность | Подпись | Дата |
|-----|----------|-----------|---------|------|
| | | | | |
| | | | | |
| | | | | |
| | | | | |
| | | | | |

| Страна | Долж. | Листов |
|----------------|-------|--------|
| Россия | Инж. | 4 |
| МУП "ОГСАГИТИ" | | |

Проект планировки территории земельного участка "Реконструкция дороги по ул. Коммунальн. в г. Ижевск"

Основная часть

Границы образуемых земельных участков
 М 1:500

Лист совмещен с листом К.4

Лист совмещен с листом К.5

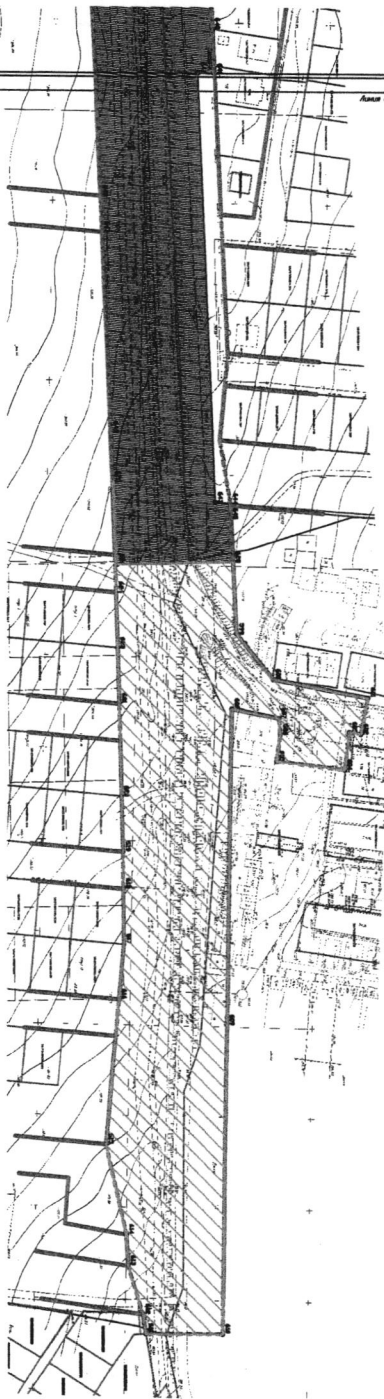

- УГОЛОВНО-КОСМОНАВИГАЦИОННОЕ**
- Земельный участок
 - Земельный участок с объектом ИЖС
 - Земельный участок с объектом ИЖС
 - Земельный участок с объектом ИЖС
 - Земельный участок с объектом ИЖС
- Сметный лист

| | |
|-------------|---|
| № документа | 4 |
| Листов | 4 |

МАТЕРИАЛ №

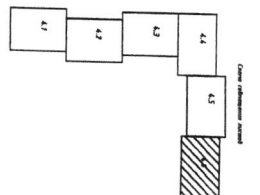

| | | | |
|---|--------------------|------------|------------|
| Исполн. | Космонавигационное | Инженер | Иванов |
| Проверен. | Иванов | Инженер | Иванов |
| Должность | Инженер | Инженер | Инженер |
| Дата | 10.10.2010 | 10.10.2010 | 10.10.2010 |
| Лист | 4 | 4 | 4 |
| Кол-во листов | 4 | 4 | 4 |
| Проект: «Создание системы мониторинга объектов космического пространства» | | | |
| Очередная часть | | | |
| Тема: «Объекты космического пространства» | | | |
| М. 1:500 | | | |
| МВН «ОГАСНАТИ» | | | |

| | | | |
|-------------|-------------|-------------|-------------|
| № документа | № документа | № документа | № документа |
| № документа | № документа | № документа | № документа |
| № документа | № документа | № документа | № документа |
| № документа | № документа | № документа | № документа |

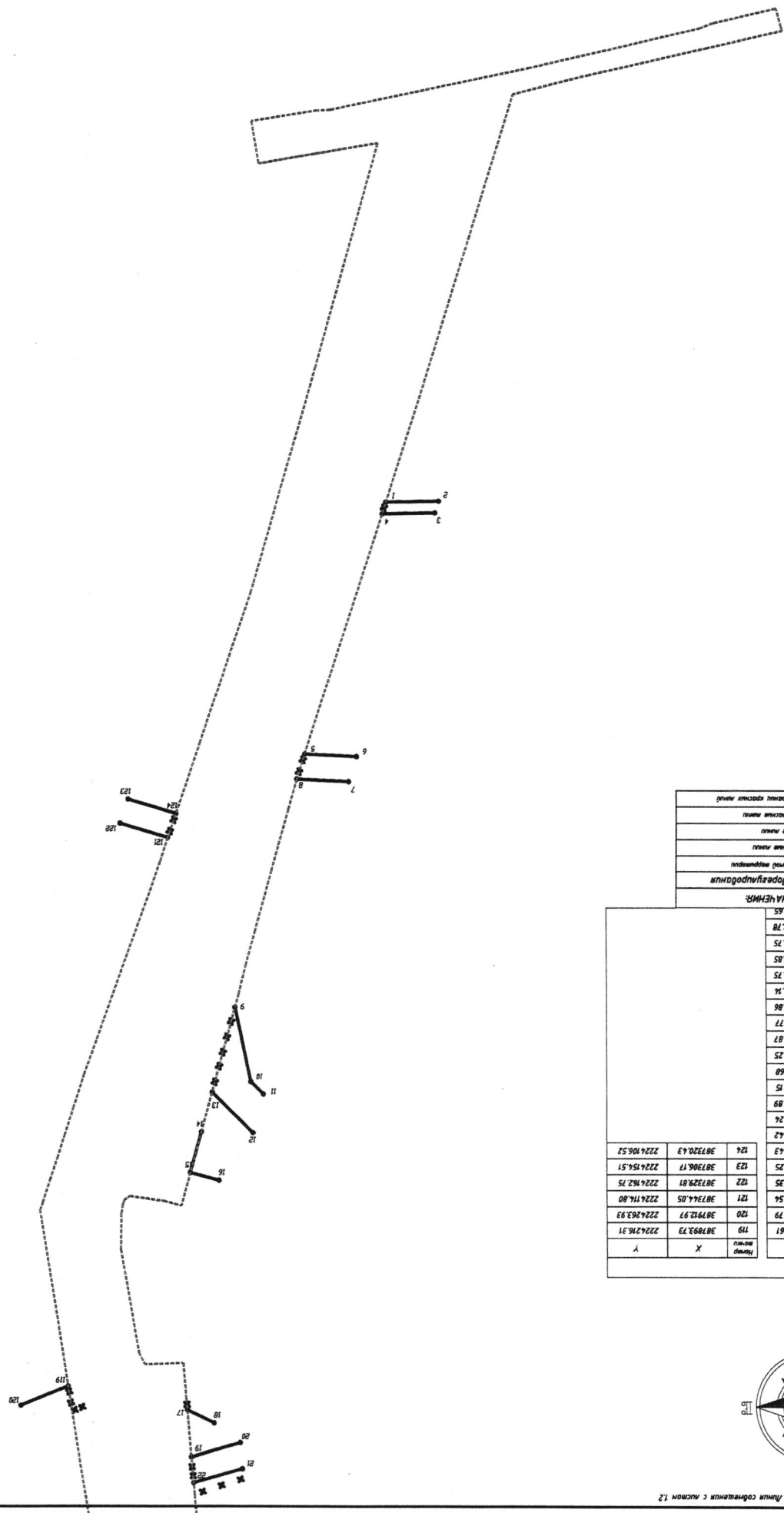
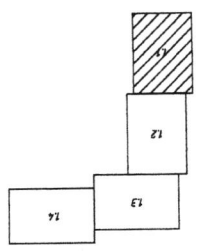

ПАНДИТ, ЛИНИИ СПЕЦИАЛЬНОГО НАЗНАЧЕНИЯ

| | | | |
|-------|-------------|-------------|-------------|
| № п/п | № документа | № документа | № документа |
| 1 | 80700.01 | 222862.79 | 222862.79 |
| 2 | 80700.01 | 222862.79 | 222862.79 |
| 3 | 80700.01 | 222862.79 | 222862.79 |
| 4 | 80700.01 | 222862.79 | 222862.79 |
| 5 | 80700.01 | 222862.79 | 222862.79 |
| 6 | 80700.01 | 222862.79 | 222862.79 |
| 7 | 80700.01 | 222862.79 | 222862.79 |
| 8 | 80700.01 | 222862.79 | 222862.79 |
| 9 | 80700.01 | 222862.79 | 222862.79 |
| 10 | 80700.01 | 222862.79 | 222862.79 |
| 11 | 80700.01 | 222862.79 | 222862.79 |
| 12 | 80700.01 | 222862.79 | 222862.79 |
| 13 | 80700.01 | 222862.79 | 222862.79 |
| 14 | 80700.01 | 222862.79 | 222862.79 |
| 15 | 80700.01 | 222862.79 | 222862.79 |
| 16 | 80700.01 | 222862.79 | 222862.79 |
| 17 | 80700.01 | 222862.79 | 222862.79 |
| 18 | 80700.01 | 222862.79 | 222862.79 |
| 19 | 80700.01 | 222862.79 | 222862.79 |
| 20 | 80700.01 | 222862.79 | 222862.79 |
| 21 | 80700.01 | 222862.79 | 222862.79 |

БЕЛОРУССКАЯ КОМПАНЬЯ

| | | | |
|-------------|-------------|-------------|-------------|
| № документа | № документа | № документа | № документа |
| 124 | 80700.01 | 222862.79 | 222862.79 |
| 123 | 80700.01 | 222862.79 | 222862.79 |
| 122 | 80700.01 | 222862.79 | 222862.79 |
| 121 | 80700.01 | 222862.79 | 222862.79 |
| 120 | 80700.01 | 222862.79 | 222862.79 |
| 119 | 80700.01 | 222862.79 | 222862.79 |

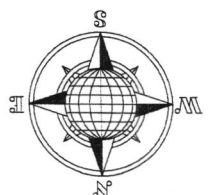

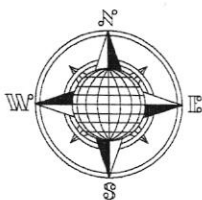

ВЕДОМОСТЬ КООРДИНАТ:

| № п/п | X | Y | № п/п | X | Y |
|-------|-----------|------------|-------|-----------|------------|
| 23 | 388124.47 | 2224079.85 | 107 | 389395.42 | 2224055.16 |
| 24 | 388133.57 | 2224079.07 | 108 | 389395.35 | 2224105.73 |
| 25 | 388133.16 | 2224025.14 | 109 | 389320.41 | 2224064.40 |
| 26 | 388144.66 | 2224025.01 | 110 | 389320.34 | 2224120.67 |
| 27 | 388145.06 | 2224078.03 | 111 | 389056.45 | 2224116.78 |
| 28 | 388200.30 | 2224067.61 | 112 | 389056.65 | 2224104.03 |
| 29 | 388266.71 | 2224018.02 | 113 | 389017.52 | 2224111.94 |
| 30 | 388889.72 | 2224013.90 | 114 | 389016.72 | 2224162.62 |
| 31 | 388889.13 | 2223963.59 | 115 | 388987.37 | 2224167.03 |
| 32 | 388900.61 | 2223962.17 | 116 | 388988.17 | 2224116.35 |
| 33 | 388901.20 | 2224012.46 | 117 | 388978.34 | 2224168.39 |
| 34 | 389286.23 | 2223960.82 | 118 | 388979.15 | 2224117.70 |
| 35 | 389319.56 | 2223978.18 | | | |
| 36 | 389330.64 | 2223976.60 | | | |
| 37 | 389316.43 | 2223986.07 | | | |
| 38 | 389351.14 | 2223980.61 | | | |
| 39 | 389367.41 | 2223971.37 | | | |
| 40 | 389527.51 | 2223948.60 | | | |
| 41 | 389525.87 | 2223874.61 | | | |

* - координаты красных линий, согласно проекту планировки и проекту межевания "Дорога для участков, выделенных под строительство индивидуальных жилых домов для семей, имеющих 3-х и более детей в районе ул. Клубничная в г. Пензе", 28-18-1017

УСЛОВНЫЕ ОБОЗНАЧЕНИЯ:

| Границы, линии градостроительного регулирования | |
|---|---------------------------------------|
| | Границы градостроительной территории |
| | Существующие красные линии |
| | Отменяемые красные линии |
| | Исходящие/входящие красные линии |
| | Точки построения границ красных линий |

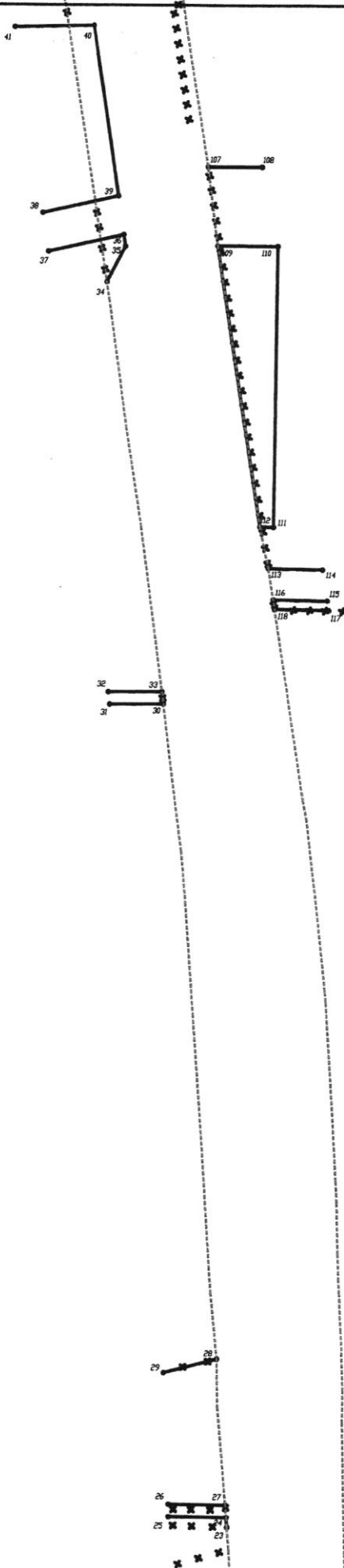

Линия соприкосновения с листом 1.1

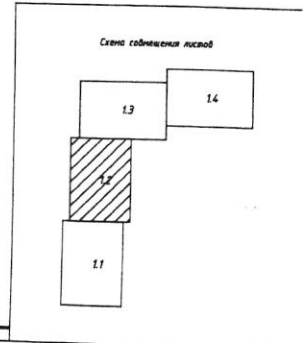

| | | | | | | | | | |
|----------|---------------|------|------|---------|----------------|---|---------------|------|--------|
| Иск. | Клику. | Лист | Изд. | Подпись | Дата | Проект планировки и проекта межевания территории линейного объекта "Реконструкция дороги по ул. Новоселов, в г. Пензе" Основная часть Через красные линии № 1.2000 | Специальность | Лист | Листов |
| Выполнил | Вариант | Г/ИТ | 1.2 | 4 | ИПТ "ОГСАГИТИ" | | | | |
| Проверил | Корректировка | | | | | | | | |

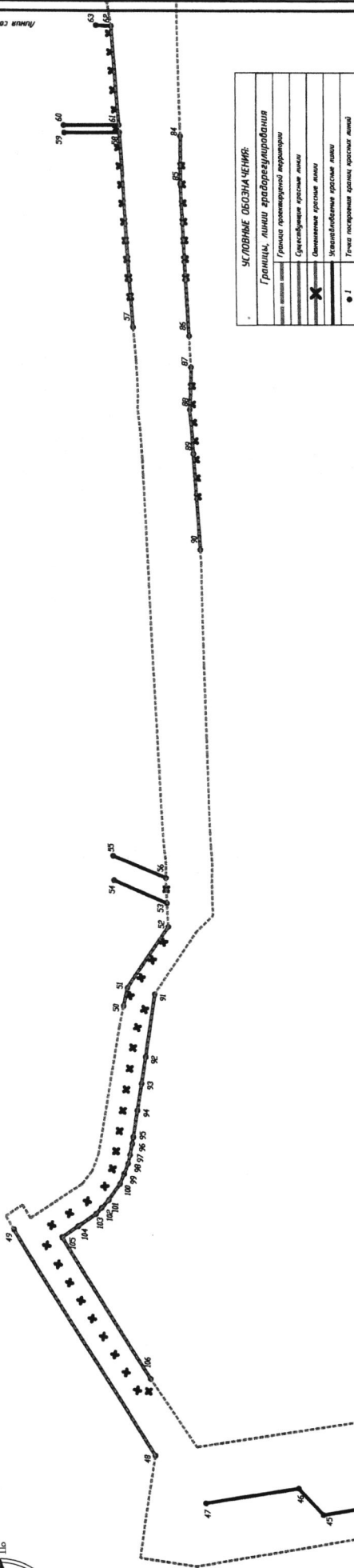
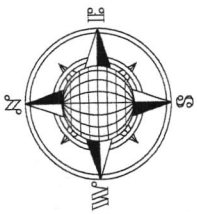

УСЛОВНОЕ ОБЕЗЕМЕЛЕНИЕ

Границы, линии урбанизации

Граница проекционной территории

Средней линии границ

Оформление границ

Исходные данные

| № п/п | Точка поворота линии границы | | | Точка поворота линии границы | | |
|-------|------------------------------|------------|-------|------------------------------|------------|-------|
| | X | Y | № п/п | X | Y | № п/п |
| 42 | 389566.44 | 222388.57 | 84 | 390373.88 | 222582.01 | |
| 43 | 389565.73 | 222387.86 | 85 | 390373.90 | 222515.93 | |
| 44 | 389567.67 | 222394.29 | 86 | 390377.15 | 222497.16 | |
| 45 | 390085.39 | 222385.03 | 87 | 390395.76 | 222494.54 | |
| 46 | 390208.47 | 222380.32 | 88 | 390396.20 | 222489.61 | |
| 47 | 390206.06 | 222387.83 | 89 | 390394.13 | 222485.74 | |
| 48 | 390344.39 | 222392.84 | 90 | 390297.50 | 222474.90 | |
| 49 | 390477.09 | 222423.44 | 91 | 390342.09 | 222434.73 | |
| 50 | 390371.96 | 222431.52 | 92 | 390351.32 | 222428.45 | |
| 51 | 390368.22 | 222434.72 | 93 | 390355.27 | 222425.21 | |
| 52 | 390328.82 | 2224106.76 | 94 | 390359.27 | 222427.98 | |
| 53 | 390330.19 | 2224429.28 | 95 | 390363.16 | 222420.76 | |
| 54 | 390387.40 | 2224451.51 | 96 | 390364.15 | 222420.43 | |
| 55 | 390382.70 | 2224475.62 | 97 | 390366.32 | 222419.00 | |
| 56 | 390371.43 | 2224453.40 | 98 | 390367.99 | 222418.24 | |
| 57 | 390362.51 | 2224978.07 | 99 | 390371.99 | 222417.24 | |
| 58 | 390425.24 | 2225185.52 | 100 | 390375.68 | 222416.28 | |
| 59 | 390425.24 | 2225185.41 | 101 | 390386.62 | 222416.37 | |
| 60 | 390425.79 | 2225172.41 | 102 | 390393.59 | 222414.37 | |
| 61 | 390373.01 | 2225172.51 | 103 | 390398.83 | 222417.10 | |
| 62 | 390382.48 | 2225166.09 | 104 | 390416.00 | 2224126.12 | |
| 63 | 390394.89 | 2225166.74 | 105 | 390431.33 | 222416.48 | |
| | | | 106 | 390344.01 | 222394.23 | |

Схема объединения земель

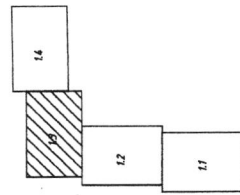

Линия собственности с акцион 1.2

Формы собственности и права на объекты недвижимости

Объекты: "Условно обезземелья" (в г. Ижевске, в к. "Ижевск")

| № п/п | Объекты | | № п/п |
|-------|---------|-------|-------|
| | № п/п | № п/п | |
| | | | 4 |

| Объекты | | Объекты | |
|---------|-------|---------|-------|
| № п/п | № п/п | № п/п | № п/п |
| | | | |

| Объекты | | Объекты | |
|---------|-------|---------|-------|
| № п/п | № п/п | № п/п | № п/п |
| | | | |

| Объекты | | Объекты | |
|---------|-------|---------|-------|
| № п/п | № п/п | № п/п | № п/п |
| | | | |

| Объекты | | Объекты | |
|---------|-------|---------|-------|
| № п/п | № п/п | № п/п | № п/п |
| | | | |

| Объекты | | Объекты | |
|---------|-------|---------|-------|
| № п/п | № п/п | № п/п | № п/п |
| | | | |

| Объекты | | Объекты | |
|---------|-------|---------|-------|
| № п/п | № п/п | № п/п | № п/п |
| | | | |

| Объекты | | Объекты | |
|---------|-------|---------|-------|
| № п/п | № п/п | № п/п | № п/п |
| | | | |

| Объекты | | Объекты | |
|---------|-------|---------|-------|
| № п/п | № п/п | № п/п | № п/п |
| | | | |

| Объекты | | Объекты | |
|---------|-------|---------|-------|
| № п/п | № п/п | № п/п | № п/п |
| | | | |

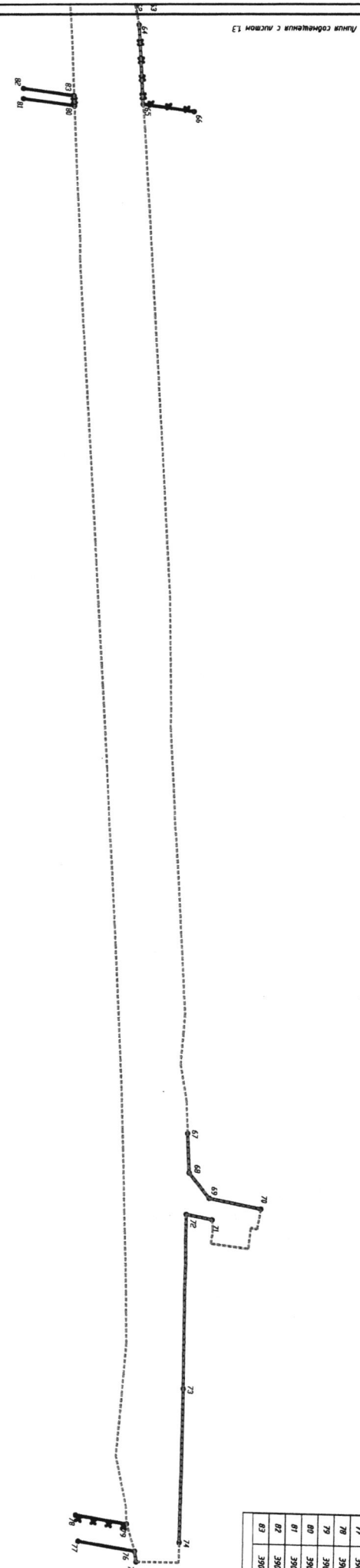

Линия соображения с актом 13

| БЕЛОНДТЬ КООРДИНАТ: | | |
|---------------------|-----------|------------|
| № п. л. | X | Y |
| 64 | 390384.92 | 2282281.21 |
| 65 | 390388.27 | 2282319.83 |
| 66 | 390438.95 | 2282378.35 |
| 67 | 390430.59 | 2282382.45 |
| 68 | 390432.40 | 2282429.25 |
| 69 | 390452.48 | 2284445.85 |
| 70 | 390504.69 | 2284455.61 |
| 71 | 390455.65 | 2284464.88 |
| 72 | 390429.95 | 2284461.95 |
| 73 | 390428.67 | 2284633.76 |
| 74 | 390425.85 | 2284783.16 |
| 75 | 390383.61 | 2284802.96 |
| 76 | 390381.88 | 2284792.44 |
| 77 | 390326.65 | 2284784.00 |
| 78 | 390323.19 | 2284584.27 |
| 79 | 390323.13 | 2284654.92 |
| 80 | 390326.78 | 2283724.61 |
| 81 | 390278.68 | 2283854.29 |
| 82 | 390278.68 | 2283554.32 |
| 83 | 390278.45 | 2283882.29 |

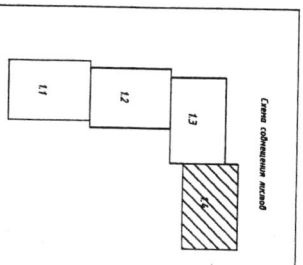

| История застройки и граница земельного участка | | Информация о земельном участке | |
|--|------|--------------------------------|------|
| № п. л. | Дата | № п. л. | Дата |
| | | | |
| | | | |
| | | | |
| | | | |
| | | | |
| | | | |
| | | | |

История застройки и граница земельного участка
 Объект недвижимости расположен по адресу: Республика Беларусь, г. Минск, район № 120000

| № п. л. | Дата | № п. л. | Дата |
|---------|------|---------|------|
| | | | |
| | | | |
| | | | |
| | | | |